Mate J & VersaPro J
2017年11月

\Orchestrating a brighter world NEC

快適なユーザビリティで選ぶビジネスパートナー
SOHO・中小企業向けビジネスPC

Mate J（メイト） & VersaPro J（バーサプロ）

広がりが加速する働き方改革。
SOHO・中小企業でもNECは、Jシリーズとさまざまなサービスでテレワーク／働き方を支援します。

※ ▶で記載した内容は、セレクションメニューで選択可能です。

VersaPro J

ラインアップ	タイプVT〈VT-V〉 P.8	タイプVS〈VS-U〉 P.10	タイプVG〈VG-U〉 P.11	タイプVB〈VB-U〉 P.10	タイプVD〈VD-V〉 P.12	タイプVD〈VD-U〉
	VersaPro新筐体	インテル 第6世代 CPU	インテル 第6世代 CPU	インテル 第6世代 CPU	インテル 第7世代 CPU	インテル 第6世代 CPU
	タブレット PC		モバイルノート PC			
インストールOS*1	▶Windows 10 Pro 64ビット	▶Windows 10 Pro 64ビット ▶Windows 8.1 Pro Update 64ビット（Windows 10 Proライセンスからのダウングレード） ▶Windows® 7 Professional 64ビット SP1適用済み（Windows 10 Proライセンスからのダウングレード） ▶Windows® 7 Professional 32ビット SP1適用済み（Windows 10 Proライセンスからのダウングレード）	▶Windows 10 Pro 64ビット ▶Windows® 7 Professional 32ビット SP1適用済み（Windows 10 Proライセンスからのダウングレード）	▶Windows 10 Pro 64ビット ▶Windows 8.1 Pro Update 64ビット（Windows 10 Proライセンスからのダウングレード） ▶Windows® 7 Professional 64ビット SP1適用済み（Windows 10 Proライセンスからのダウングレード） ▶Windows® 7 Professional 32ビット SP1適用済み（Windows 10 Proライセンスからのダウングレード）	Windows 10 Pro 64ビット	▶Windows 10 Pro 64ビット ▶Windows 8.1 Pro Update 64ビット（Windows 10 Proライセンスからのダウングレード） ▶Windows® 7 Professional 32ビット SP1適用済み（Windows 10 Proライセンスからのダウングレード）
CPU	Celeron（マルチコア）	▶Core m（マルチコア） ▶Pentium（マルチコア）	Core i5（マルチコア）	▶Core i5（マルチコア） ▶Core i3（マルチコア）	▶Core i7（マルチコア） ▶Core i5（マルチコア）	▶Core i7（マルチコア） ▶Core i5（マルチコア）
ディスプレイ	10.1型ワイド IPS方式液晶 1,920×1,200ドット （16:10）WUXGA タッチパネル（静電容量方式）、デジタイザーペン（充電式）	11.6型ワイド IPS方式液晶 1,920×1,080ドット （16:9）フルHD タッチパネル（静電容量方式）、デジタイザーペン（静電結合方式） IGZO®	13.3型ワイド IPS方式液晶 1,920×1,080ドット （16:9）フルHD タッチパネル（静電容量方式）	▶12.5型ワイド IPS方式液晶 1,920×1,080ドット（16:9）フルHD ▶12.5型ワイド液晶 1,366×768ドット（16:9）HD	▶15.6型ワイド IPS方式液晶 1,920×1,080ドット（16:9）フルHD ▶15.6型ワイド液晶 1,366×768ドット（16:9）HD	
SSD/HDD/フラッシュメモリ	▶128GB フラッシュメモリ（eMMC） ▶64GB フラッシュメモリ（eMMC）	▶256GB SSD 暗号化機能付 ▶128GB SSD ▶64GB SSD	▶512GB SSD 暗号化機能付 ▶256GB SSD 暗号化機能付 ▶128GB SSD	▶512GB SSD 暗号化機能付 ▶256GB SSD 暗号化機能付 ▶128GB SSD ▶500GB HDD 暗号化機能付 ▶500GB HDD	▶512GB SSD 暗号化機能付*8 ▶256GB SSD 暗号化機能付 ▶128GB SSD ▶128GB SSD + 500GB HDD ▶500GB HDD 暗号化機能付 ▶500GB HDD	
合計メモリ	4GB	▶8GB*10 ▶4GB	▶8GB ▶4GB	▶16GB ▶8GB ▶4GB	▶16GB ▶8GB ▶4GB	
最大メモリ	4GB［オンボード］	8GB［オンボード］または 4GB［オンボード］	8GB［オンボード］または 4GB［オンボード］	16GB［SO-DIMMスロット×1］	16GB［SO-DIMMスロット×2］	
光学ドライブ	ドライブなし	▶DVDスーパーマルチドライブ（黒）USB接続（外付け） ▶DVD-ROMドライブ（黒）USB接続（外付け） ▶ドライブなし	▶DVDスーパーマルチドライブ（黒）USB接続（外付け） ▶DVD-ROMドライブ（黒）USB接続（外付け） ▶ドライブなし	▶DVDスーパーマルチドライブ（黒）USB接続（外付け） ▶DVD-ROMドライブ（黒）USB接続（外付け） ▶ドライブなし	▶DVDスーパーマルチドライブ ▶DVD-ROMドライブ ▶ドライブなし	
インターフェイス	microHDMI出力×1 microSDメモリーカードスロット×1 ▶VGA変換アダプタ ▶VGA変換アダプタなし	microHDMI出力×1 microSDメモリーカードスロット×1 ▶USB-LAN変換アダプタ ▶USB-LAN変換アダプタなし ▶VGA変換アダプタ*7 ▶VGA変換アダプタなし	HDMI出力×1 SDメモリーカードスロット×1 ▶USB-LAN変換アダプタ ▶USB-LAN変換アダプタなし ▶VGA変換アダプタ ▶VGA変換アダプタなし	HDMI出力×1 Mini DisplayPort出力×1 LAN ギガビットイーサネット×1 SDメモリーカードスロット×1 ▶VGA変換アダプタ ▶VGA変換アダプタなし	HDMI出力×1 アナログRGB出力×1 PCカードスロット×1 シリアルポート×1 LAN ギガビットイーサネット×1 SDメモリーカードスロット×1	
USB	USB 3.0× 2 ポート	USB 3.0× 2 ポート	USB 3.1× 1 ポート USB 3.0× 1 ポート	USB 3.0×3 ポート	USB 3.0× 5 ポート	
ACアダプタ	小型軽量ACアダプタ	標準ACアダプタ	小型軽量ACアダプタ	小型軽量ACアダプタ	ゼロワットACアダプタ	
バッテリ駆動時間*2	最大約11時間	最大約11時間	最大約10.6時間 リチウムイオン（L）搭載時	最大約20.6時間 リチウムイオン（L）+サブバッテリ搭載時	最大約12.5時間	最大約12.3時間
外形寸法*3（W×D×Hmm）／質量*4	262×179.9×11.9 約647g	301×192×11 約782g	305×205×16.9 約769g リチウムイオン（M）搭載時	305.5×208.5×20.3 約1.21kg リチウムイオン（M）搭載時*5	377×255×27.6 約2.4kg 光学ドライブ搭載時	377×255×27.6 約2.4kg 光学ドライブ搭載時

*1：インストールOSは日本語版です。 *2：バッテリ駆動時間は、JEITAバッテリ動作時間測定法（Ver.2.0）に基づいて測定したWindows 10 Proでのめやすの時間です。 *3：突起部除く。 *4：最軽量時の質量です。 *5：リチウムイオンバッテリ（L）選択時は305.5×
*10：Core m3、Pentiumモデルでは選択できません。
※各機能はOS等の制限によって一部の組み合わせでご利用いただけない場合があります。詳しくはP8～15の主な構成オプションをご覧ください。
※IGZOロゴはシャープ株式会社の登録商標です。

ビジネスPC 3つの特長

- ビジネス向けのセキュリティソリューション
- 必要なスペックをカスタマイズ
- シンプルで実用的

●Mate J & VersaPro J「電子カタログ」のご案内

タブレット・スマートフォンに対応。お手元に紙カタログがない時や、カタログ記載のリンクページを参照したい時、またカタログに付箋をつけたり、検索などにご活用いただけます。

http://jpn.nec.com/bpc/catalog/

●動画で商品情報を発信中！

ビジネスPC 動画チャンネル

http://jpn.nec.com/bpc/sd_ch/

	インテル 第7世代 CPU タイプVX 〈VX-V〉 P.13	インテル 第6世代 CPU タイプVX 〈VX-U〉 P.13	インテル 第7世代 CPU タイプVL 〈VL-V〉 P.14	インテル 第6世代 CPU タイプVL 〈VL-U〉 P.14	インテル 第7世代 CPU タイプVA 〈VA-V〉 P.14	インテル 第6世代 CPU タイプVA 〈VA-U〉 P.14	インテル 第6世代 CPU タイプVF 〈VF-U〉 P.15
ビジネスノートPC							
	Windows 10 Pro 64ビット	▶Windows 10 Pro 64ビット ▶Windows 8.1 Pro Update 64ビット (Windows 10 Proライセンスからのダウングレード) ▶Windows® 7 Professional 64ビット SP1適用済み (Windows 10 Proライセンスからのダウングレード) ▶Windows® 7 Professional 32ビット SP1適用済み (Windows 10 Proライセンスからのダウングレード)	Windows 10 Pro 64ビット	▶Windows 10 Pro 64ビット ▶Windows 8.1 Pro Update 64ビット (Windows 10 Proライセンスからのダウングレード) ▶Windows® 7 Professional 64ビット SP1適用済み (Windows 10 Proライセンスからのダウングレード) ▶Windows® 7 Professional 32ビット SP1適用済み (Windows 10 Proライセンスからのダウングレード)	Windows 10 Pro 64ビット	▶Windows 10 Pro 64ビット ▶Windows 8.1 Pro Update 64ビット (Windows 10 Proライセンスからのダウングレード) ▶Windows® 7 Professional 64ビット SP1適用済み (Windows 10 Proライセンスからのダウングレード) ▶Windows® 7 Professional 32ビット SP1適用済み (Windows 10 Proライセンスからのダウングレード)	▶Windows 10 Pro 64ビット ▶Windows® 7 Professional 64ビット SP1適用済み (Windows 10 Proライセンスからのダウングレード) ▶Windows® 7 Professional 32ビット SP1適用済み (Windows 10 Proライセンスからのダウングレード)
	▶Core i5(マルチコア) ▶Core i3(マルチコア) ▶Celeron(マルチコア)	▶Core i5(マルチコア) ▶Core i3(マルチコア) ▶Celeron(マルチコア)	▶Core i5(マルチコア) ▶Core i3(マルチコア)	▶Core i5(マルチコア) ▶Core i3(マルチコア)	▶Core i3(マルチコア) ▶Celeron(マルチコア)	▶Core i3(マルチコア) ▶Celeron(マルチコア)	▶Core i5(マルチコア) ▶Core i3(マルチコア) ▶Celeron(マルチコア)
	▶15.6型ワイド IPS方式液晶 1,920×1,080ドット(16:9)フルHD ▶15.6型ワイド液晶 1,366×768ドット(16:9)HD		15.6型ワイド液晶 1,366×768ドット(16:9) HD		15.6型ワイド液晶 1,366×768ドット(16:9) HD		15.6型ワイド液晶 1,366×768ドット(16:9) HD
	▶512GB SSD 暗号化機能付*8 ▶256GB SSD 暗号化機能付 ▶128GB SSD ▶128GB SSD + 500GB HDD*9 ▶500GB HDD 暗号化機能付 ▶500GB HDD		▶256GB SSD 暗号化機能付 ▶128GB SSD ▶500GB HDD		▶512GB SSD 暗号化機能付*8 ▶256GB SSD 暗号化機能付 ▶128GB SSD ▶500GB HDD 暗号化機能付 ▶500GB HDD		▶256GB SSD 暗号化機能付 ▶128GB SSD ▶500GB HDD
	▶16GB ▶8GB ▶4GB		▶8GB ▶4GB		▶16GB ▶8GB ▶4GB		▶8GB ▶4GB ▶2GB
	16GB [SO-DIMMスロット×2]		8GB [SO-DIMMスロット×2]		16GB [SO-DIMMスロット×2]		8GB [SO-DIMMスロット×2]
	▶DVDスーパーマルチドライブ ▶DVD-ROMドライブ ▶ドライブなし		▶DVDスーパーマルチドライブ ▶DVD-ROMドライブ ▶ドライブなし		▶DVDスーパーマルチドライブ ▶DVD-ROMドライブ ▶ドライブなし		DVDスーパーマルチドライブ
	HDMI出力×1 アナログRGB出力×1 PCカードスロット×1 シリアルポート×1 LAN ギガビットイーサネット×1 SDメモリーカードスロット×1		HDMI出力×1 アナログRGB出力×1 PCカードスロット×1 シリアルポート×1 LAN ギガビットイーサネット×1 SDメモリーカードスロット×1		HDMI出力×1 アナログRGB出力×1 PCカードスロット×1 シリアルポート×1 LAN ギガビットイーサネット×1		HDMI出力×1 LAN ギガビットイーサネット×1 SDメモリーカードスロット×1 ▶VGA変換アダプタ ▶VGA変換アダプタなし
	USB 3.0×5 ポート*6		USB 3.0×5 ポート		USB 3.0×5 ポート*6		USB 3.0×3 ポート
	▶ゼロワットACアダプタ ▶小型軽量ACアダプタ		▶ゼロワットACアダプタ ▶小型軽量ACアダプタ		小型軽量ACアダプタ		小型軽量ACアダプタ
	最大約13時間	最大約12.3時間	最大約12.7時間	最大約12.6時間	最大約13時間	最大約12.3時間	最大約6.2時間
	377×255×27.6 約2.4kg 光学ドライブ搭載時	377×255×27.6 約2.4kg 光学ドライブ搭載時	377×255×27.6 約2.4kg 光学ドライブ搭載時	377×255×27.6 約2.4kg 光学ドライブ搭載時	377×255×27.6 約2.4kg 光学ドライブ搭載時	377×255×27.6 約2.4kg 光学ドライブ搭載時	385.6×258 ×22.6 約2.3kg

208.5×32.3mm、約1.4kgとなります。 *6：CeleronモデルではUSB 3.0×4ポート&USB 2.0×1ポートとなります。 *7：接続にはドック機能付きキーボードが必要です。 *8：Windows 7では選択できません。 *9：Celeronモデルでは選択できません。

Mate J

ラインアップ	タイプME〈ME-V〉 P.17▶	タイプME〈ME-U〉 P.17▶	タイプMB〈MB-V〉 P.18▶	タイプMB〈MB-U〉
	インテル 第7世代 CPU	インテル 第6世代 CPU	インテル 第7世代 CPU	インテル 第6世代 CPU
	デスクトップ PC			
インストールOS*1	Windows 10 Pro 64ビット	▶Windows 10 Pro 64ビット ▶Windows 8.1 Pro Update 64ビット (Windows 10 Proライセンスからのダウングレード) ▶Windows® 7 Professional 32ビット SP1適用済み (Windows 10 Proライセンスからのダウングレード)	Windows 10 Pro 64ビット	▶Windows 10 Pro 64ビット ▶Windows 8.1 Pro Update 64ビット (Windows 10 Proライセンスからのダウングレード) ▶Windows® 7 Professional 64ビット SP1適用済み (Windows 10 Proライセンスからのダウングレード) ▶Windows® 7 Professional 32ビット SP1適用済み (Windows 10 Proライセンスからのダウングレード)
CPU	▶Core i7(クアッドコア) ▶Core i5(クアッドコア) ▶Core i3(マルチコア) ▶Celeron(マルチコア)	▶Core i7(クアッドコア) ▶Core i5(クアッドコア) ▶Core i3(マルチコア) ▶Celeron(マルチコア)	▶Core i7(クアッドコア) ▶Core i5(クアッドコア) ▶Core i3(マルチコア) ▶Pentium(マルチコア) ▶Celeron(マルチコア)	▶Core i7(クアッドコア) ▶Core i5(クアッドコア) ▶Core i3(マルチコア) ▶Pentium(マルチコア) ▶Celeron(マルチコア)
ディスプレイ	▶23型高精細ワイド液晶 1,920×1,080ドット(16:9)フルHD ▶20型ワイド液晶 1,600×900ドット(16:9)HD+ ▶19型液晶 1,280×1,024ドット(5:4)SXGA ▶17型液晶 1,280×1,024ドット(5:4)SXGA ▶ディスプレイなし	▶23型高精細ワイド液晶 1,920×1,080ドット(16:9)フルHD ▶20型ワイド液晶 1,600×900ドット(16:9)HD+ ▶19型液晶 1,280×1,024ドット(5:4)SXGA ▶17型液晶 1,280×1,024ドット(5:4)SXGA ▶ディスプレイなし	▶23型高精細ワイド液晶 1,920×1,080ドット(16:9)フルHD ▶20型ワイド液晶 1,600×900ドット(16:9)HD+ ▶19型液晶 1,280×1,024ドット(5:4)SXGA ▶17型液晶 1,280×1,024ドット(5:4)SXGA ▶ディスプレイなし	▶23型高精細ワイド液晶 1,920×1,080ドット(16:9)フルHD ▶20型ワイド液晶 1,600×900ドット(16:9)HD+ ▶19型液晶 1,280×1,024ドット(5:4)SXGA ▶17型液晶 1,280×1,024ドット(5:4)SXGA ▶ディスプレイなし
グラフィックボード	▶NVIDIA® GeForce GT730*4 ▶グラフィックボードなし	▶NVIDIA® Quadro® K420*4 ▶グラフィックボードなし	—	—
HDD/SSD	▶2TB HDD(1TB×2) ▶1TB HDD(500GB×2) ▶1TB HDD ▶500GB HDD ▶128GB SSD+500GB HDD ▶512GB SSD 暗号化機能付 ▶256GB SSD 暗号化機能付 ▶128GB SSD	▶2TB HDD(1TB×2) ▶1TB HDD(500GB×2) ▶1TB HDD ▶500GB HDD ▶128GB SSD+500GB HDD ▶512GB SSD 暗号化機能付 ▶256GB SSD 暗号化機能付 ▶128GB SSD	▶1TB HDD ▶500GB HDD ▶512GB SSD 暗号化機能付 ▶256GB SSD 暗号化機能付 ▶128GB SSD	▶1TB HDD ▶500GB HDD ▶512GB SSD 暗号化機能付 ▶256GB SSD 暗号化機能付 ▶128GB SSD
合計メモリ	▶32GB ▶16GB ▶8GB ▶4GB	▶32GB ▶16GB ▶8GB ▶4GB	▶16GB ▶8GB ▶4GB	▶16GB ▶8GB ▶4GB
最大メモリ	32GB [DIMMスロット×4]	32GB [DIMMスロット×4]	32GB [DIMMスロット×4]	32GB [DIMMスロット×4]
光学ドライブ	▶DVDスーパーマルチドライブ ▶DVD-ROMドライブ ▶ドライブなし	▶DVDスーパーマルチドライブ ▶DVD-ROMドライブ ▶ドライブなし	▶DVDスーパーマルチドライブ ▶DVD-ROMドライブ ▶ドライブなし	▶DVDスーパーマルチドライブ ▶DVD-ROMドライブ ▶ドライブなし
インターフェイス	DisplayPort出力×2 (デジタルDVI-D出力×1*5) アナログRGB出力×1 シリアルポート×1 PCIスロット(Low Profile)×1*8 PCI Express x1 (Low Profile)×1*9 PCI Express x16(x4接続) (Low Profile)×1 PCI Express x16(Low Profile)×1*10 LAN ギガビットイーサネット×1	DisplayPort出力×2 (デジタルDVI-D出力×1*5) アナログRGB出力×1 シリアルポート×1 ▶PCIスロット(Low Profile)×1*6 PCI Express x1 (Low Profile)×1 ▶PCI Express x16(x4接続) (Low Profile)×1*6 ▶PCI Express x16(Low Profile)×1*10 LAN ギガビットイーサネット×1	DisplayPort出力×2 (デジタルDVI-D出力×1*5) アナログRGB出力×1 シリアルポート×1 PCIスロット(Low Profile)×1*8 PCI Express x1 (Low Profile)×2*9 PCI Express x16(Low Profile)×1 LAN ギガビットイーサネット×1	DisplayPort出力×2 (デジタルDVI-D出力×1*5) アナログRGB出力×1 シリアルポート×1 ▶PCIスロット(Low Profile)×1*6 PCI Express x1 (Low Profile)×1 ▶PCI Express x16(x4接続) (Low Profile)×1*6 PCI Express x16(Low Profile)×1 LAN ギガビットイーサネット×1
パラレルポート	▶パラレルポート×1 ▶パラレルポートなし	▶パラレルポート×1 ▶パラレルポートなし	▶パラレルポート×1 ▶パラレルポートなし	▶パラレルポート×1 ▶パラレルポートなし
USB	USB 3.0×8ポート	USB 3.0×8ポート	USB 3.0×6ポート USB 2.0×2ポート	USB 3.0×6ポート USB 2.0×2ポート
スピーカ	▶内蔵モノラルスピーカ ▶スピーカなし	▶内蔵モノラルスピーカ ▶スピーカなし	—	—
外形寸法*2 (W×D×Hmm)／質量	89×291×340 スタビライザ含まず 約5.1kg	88×371×338 スタビライザ含まず 約5.6kg	89×291×340 スタビライザ含まず 約5.1kg	88×371×338 スタビライザ/スタンド含まず 約5.6kg

*1:インストールOSは日本語版です。*2:突起部除く。*3:アナログRGBポートとシリアルポートは排他選択となります。*4:NVIDIA® GeForce GT730ではDisplayPort出力×2、NVIDIA® Quadro® K420ではデジタルDisplayPort出力×1&DVI-D出力×1となります。179mm、約1.32kg。MC-Uでは34.5×182×179mm、約1.32kgとなります。*8:パラレルポート選択時占有済。*9:無線LAN選択時1スロット占有済。*10:グラフィックボード選択時占有済。
※各機能はOS等の制限によって一部の組み合わせでご利用いただけない場合があります。詳しくはP17～21の主な構成オプションをご覧ください。

※ ▶で記載した内容は、セレクションメニューで選択可能です。

	インテル第6世代CPU	インテル第7世代CPU	インテル第6世代CPU	インテル第6世代CPU
P.18▶	タイプML〈ML-U〉 P.19▶	タイプMC〈MC-V〉 P.20▶	タイプMC〈MC-U〉 P.21▶	タイプMG〈MG-U〉 P.21▶
				液晶一体型
	▶Windows 10 Pro 64ビット ▶Windows® 7 Professional 64ビット SP1適用済み (Windows 10 Proライセンスからのダウングレード) ▶Windows® 7 Professional 32ビット SP1適用済み (Windows 10 Proライセンスからのダウングレード)	Windows 10 Pro 64ビット	▶Windows 10 Pro 64ビット ▶Windows® 7 Professional 32ビット SP1適用済み (Windows 10 Proライセンスからのダウングレード)	▶Windows 10 Pro 64ビット ▶Windows® 7 Professional 32ビット SP1適用済み (Windows 10 Proライセンスからのダウングレード)
	▶Core i5(クアッドコア) ▶Core i3(マルチコア) ▶Pentium(マルチコア) ▶Celeron(マルチコア)	▶Core i7(クアッドコア) ▶Core i5(クアッドコア) ▶Core i3(マルチコア) ▶Celeron(マルチコア)	▶Core i7(クアッドコア) ▶Core i5(クアッドコア) ▶Core i3(マルチコア) ▶Celeron(マルチコア)	▶Core i5(クアッドコア) ▶Core i3(マルチコア) ▶Celeron(マルチコア)
	▶23型高精細ワイド液晶 1,920×1,080ドット(16:9)フルHD ▶20型ワイド液晶 1,600×900ドット(16:9)HD+ ▶19型液晶 1,280×1,024ドット(5:4)SXGA ▶17型液晶 1,280×1,024ドット(5:4)SXGA ▶ディスプレイなし	▶23型高精細ワイド液晶 1,920×1,080ドット(16:9)フルHD ▶20型ワイド液晶 1,600×900ドット(16:9)HD+ ▶19型液晶 1,280×1,024ドット(5:4)SXGA ▶17型液晶 1,280×1,024ドット(5:4)SXGA ▶ディスプレイなし	▶23型高精細ワイド液晶 1,920×1,080ドット(16:9)フルHD ▶20型ワイド液晶 1,600×900ドット(16:9)HD+ ▶19型液晶 1,280×1,024ドット(5:4)SXGA ▶17型液晶 1,280×1,024ドット(5:4)SXGA ▶ディスプレイなし	21.5型ワイド IPS方式液晶 1,920×1,080ドット(16:9) フルHD
	—	—	—	—
	▶1TB HDD ▶500GB HDD ▶512GB SSD 暗号化機能付 ▶256GB SSD 暗号化機能付 ▶128GB SSD	▶1TB HDD ▶500GB HDD ▶512GB SSD 暗号化機能付 ▶256GB SSD 暗号化機能付 ▶128GB SSD	▶1TB HDD ▶500GB HDD ▶512GB SSD 暗号化機能付 ▶256GB SSD 暗号化機能付 ▶128GB SSD	▶1TB HDD ▶500GB HDD ▶512GB SSD 暗号化機能付 ▶256GB SSD 暗号化機能付 ▶128GB SSD
	▶8GB ▶4GB ▶2GB	▶16GB ▶8GB ▶4GB	▶16GB ▶8GB ▶4GB	▶16GB ▶8GB ▶4GB
	8GB [DIMMスロット×2]	16GB [SO-DIMMスロット×2]	16GB [SO-DIMMスロット×2]	16GB [SO-DIMMスロット×2]
	▶DVDスーパーマルチドライブ ▶DVD-ROMドライブ ▶ドライブなし	▶タイプMC専用DVDスーパーマルチドライブ USB接続(外付け) ▶タイプMC専用DVD-ROMドライブ USB接続(外付け) ▶ドライブなし	▶タイプMC専用DVDスーパーマルチドライブ USB接続(外付け) ▶タイプMC専用DVD-ROMドライブ USB接続(外付け) ▶ドライブなし	▶DVDスーパーマルチドライブ ▶DVD-ROMドライブ
	DisplayPort出力×1 (デジタルDVI-D出力×1*5) アナログRGB出力×1 シリアルポート×1 PCI Express x1 (Low Profile) ×2 PCI Express x16(Low Profile)×1 LAN ギガビットイーサネット×1	DisplayPort出力×2 (デジタルDVI-D出力×1*5) ▶アナログRGB出力×1 ▶シリアルポート×1 LAN ギガビットイーサネット×1	DisplayPort出力×2 (デジタルDVI-D出力×1*5) ▶アナログRGB出力×1*3 ▶シリアルポート×1*3 LAN ギガビットイーサネット×1	DisplayPort出力×1 (デジタルDVI-D出力×1*5) シリアルポート×1 LAN ギガビットイーサネット×1
	—	—	—	—
	USB 3.0× 4 ポート USB 2.0× 2 ポート	USB 3.0× 6 ポート	USB 3.0× 6 ポート	USB 3.0× 2 ポート USB 2.0× 4 ポート
	—	モノラルスピーカ内蔵	モノラルスピーカ内蔵	ステレオスピーカ内蔵
	88×371×338 スタンド含まず 約4.8kg	63×183.8×183.6*7 ACアダプタ、スタンド含まず 約2.08kg*7	63×183.8×183.6*7 ACアダプタ、スタンド含まず 約2.08kg*7	535×245×419～529 約8kg

*5：DisplayPortから標準添付の変換アダプタにより利用可能。*6：組み合わせにより異なります。詳しくはhttp://jpn.nec.com/bpc/mate_j/ →タイプMEまたはタイプMBをご覧ください。*7：光学ドライブ有りの場合。光学ドライブ無しの場合は、MC-Vでは34.5×182.9×

モバイル利用/テレワークを支えるサービス

テレワークとは?

パソコンなどITを活用した時間や場所にとらわれない柔軟な働き方をいいます。
お客様環境でテレワークを活用するための各種サービスをご用意しました。

テレワークにおすすめ!
NECの
タブレット&モバイル

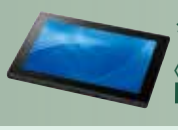

タイプ VT 〈VT-V〉 P.8

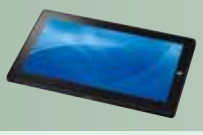

タイプ VS 〈VS-U〉 P.10

タイプ VB 〈VB-U〉 P.10

タイプ VG 〈VG-U〉 P.11

※各サービスの対応状況は、Webページをご覧ください。

自宅、外出先から会社の情報へアクセスしたいけど良い方法は…

RemoteViewサービス

PCにおためし版ついてます

外出先のモバイル端末から、会社PCへセキュアにアクセスし、遠隔操作することができるサービスです。

型番：PC-MV-CRAA11　希望小売価格：16,800円（税別）

- PC導入時に登録を行うことで、本サービスを3ヶ月間無償で利用可能です。
- 無償提供期間終了後は、有償サービスにて継続して利用いただけます。
- お客様のご利用環境によっては遠隔接続がご利用できない場合があります。

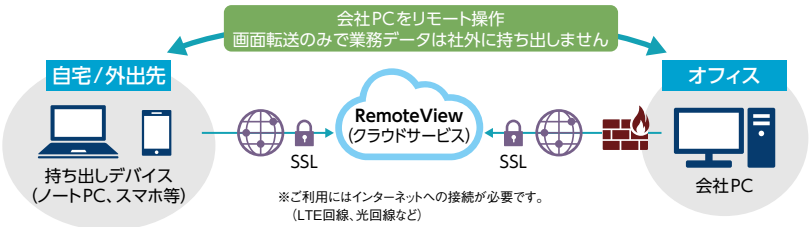

詳しくは、 http://jpn.nec.com/products/bizpc/service/index.html →[RemoteViewサービス] をご覧ください。

万一のPC端末の紛失、盗難時の情報流出リスクを下げたい

遠隔データ消去サービス

PCにおためし版ついてます

盗難・紛失したパソコンのデータを遠隔消去したり、位置確認ができるサービスです。

型番：PC-MV-CEHA12　希望小売価格：6,400円（税別）

- PC導入時に登録を行うことで、本サービスを3ヶ月間無償で利用可能です。
- 無償提供期間の終了後は、有償サービスにて継続して利用いただけます。
- OSや使用環境により一部機能が利用できない場合があります。

※1 PCがインターネットに接続している必要があります。
※2 PC位置特定はWindows 8以降に対応しています。
※3 タイマー設定で自動実行します。
※4 本ソリューションは情報漏えいの防止に対して100%保証するものではありません。

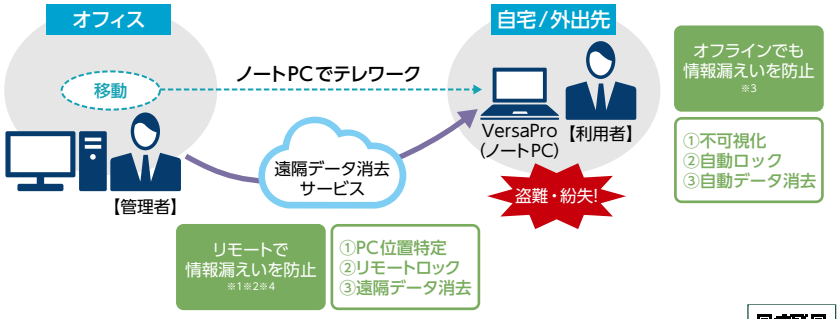

詳しくは、 http://jpn.nec.com/products/bizpc/service/index.html →[遠隔データ消去サービス] をご覧ください。

ローカルもサーバ連携も。ログオンにセキュアな認証を利用したい

NeoFace Monitor

顔認証によるPCのログオン機能および不正アクセス試行のログも取れる常時監視機能を提供、PC起動時からログオフまでPCの大切な情報を守ります。

【カメラに顔をむける動作でログオン】

【常時監視機能で他者の不正使用を防止】

詳しくは、 http://jpn.nec.com/biometrics/face/product/neoface_monitor.html をご覧ください。

PCを業務に合わせた各種カスタマイズですぐに使いたい

PCカスタマイズサービス

各種キッティングサービス作業の代行のほか、導入時のさまざまなご要望に対応できるメニューをご用意しています。

詳しくは、 http://jpn.nec.com/bpc/custom/ をご覧ください。

テレワーク・在宅勤務者の勤務管理を効率化する良い方法はないだろうか…

働き方見える化サービス

個人・組織ごとの働き方を見える化。テレワークをはじめとする柔軟な働き方の導入により、制度だけでは解決しない課題を解決し、働き方改革の活動を支援するクラウドサービスです。

クラウドで勤務を申請／承認。さまざまな働き方を適切に管理。

PCまたはスマートフォンで、クラウド上のサービスから場所を選ばず勤務の申請・承認が可能です。申請時には、事前に勤務形態と業務内容を登録できます。

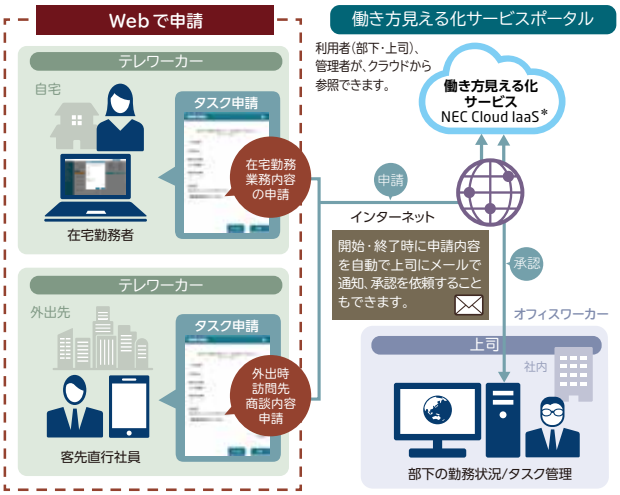

*事前にNEC Cloud IaaSの契約を締結していただく必要があります。

アプリケーションやファイルの利用状況から個人の働き方を見える化。

会議や外出、残業など何にどれだけの時間が使われているかを直感的に把握。アプリケーションやファイル名ごとに業務に掛けた時間を把握ができるので業務の棚卸や時間配分の見直しに有効です。

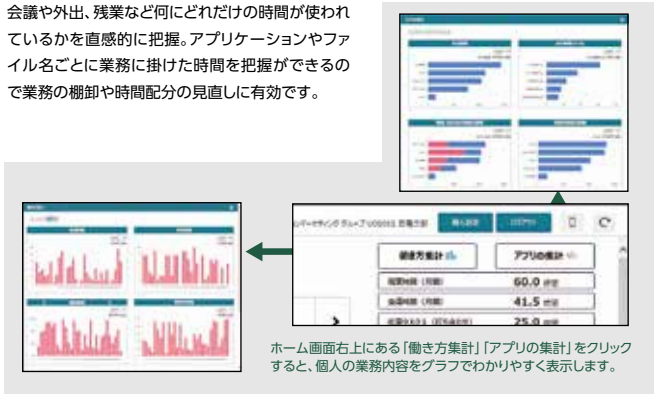

ホーム画面右上にある「働き方集計」「アプリの集計」をクリックすると、個人の業務内容をグラフでわかりやすく表示します。

PC操作状況など、客観的なデータで勤務状況を見える化。

本人の勤務開始／終了の登録の他、Skype for Businessのプレゼンス（在席情報）、PCの操作状況、顔認証による本人在席情報など客観的なデータを自動で記録。勤務実績として表示します。

詳しくは、 http://jpn.nec.com/products/bizpc/promotion/hatarakikata/ をご覧ください。

●使いやすさを考慮した工夫により、日々の業務をサポートします。

VersaPro 使いやすさへの工夫

AF（指紋付着防止）コーティング

液晶画面には指紋が付きにくいコーティングをしています

【対応機種】 タイプVT タイプVS

「耐150kgfクラス」頑強設計

満員電車の圧迫を想定した天面全体への面加圧試験*を実施

*：タイプVBでは250kgfでの加圧試験を実施しています。無破損・無故障を保証するものではありません。

【対応機種】 タイプVT タイプVS タイプVG タイプVB

HDD部のクッション構造

底面部にあるHDDへの衝撃を緩和

【対応機種】 タイプVB タイプVD タイプVX タイプVL タイプVA タイプVF

水の浸入に備えた防滴構造

飲み物をこぼしても安全にシャットダウン*1

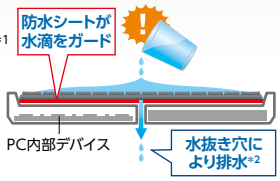

【対応機種】 タイプVB タイプVD タイプVX タイプVL タイプVA

*1：無破損・無故障を保証するものではありません。
*2：モデルやキーボードセレクションにより、防滴構造は異なります。

机の高さからの耐落下

机の高さ76cmからの落下によるHDD/SSD等のデータに破損がないことを確認するテスト*を実施

*：HDD/SSD等の無破損・無故障を保証するものではありません。

【対応機種】 タイプVT タイプVS タイプVG タイプVB

手首への負担が少ない筐体設計

手首への負担を軽減するフラットな構造

【対応機種】 タイプVG タイプVB タイプVD タイプVX タイプVL タイプVA タイプVF

Mate 使いやすさへの工夫

※タイプMGの使いやすさへの工夫は、P21をご覧ください。

イージーメンテナンス筐体

工具なしで筐体カバーの開閉が可能

【対応機種】 タイプME タイプMB タイプML

●写真はタイプME-Uの場合

1 ネジを手で回して取り外し、ロックを解除します。
2 カバーを本体背面側にスライドさせます。
3 止まったところでカバーを持ち上げて取り外します。

サービスコンセント付き電源コード

1つのコンセントからPCとディスプレイへ給電可能

【対応機種】 タイプME タイプMB タイプML

タイプ VT〈VT-V〉

充電式デジタイザーペン搭載

ワイヤレスWAN（LTE）選択可能

テレワーク環境にも適した10.1型タブレットPC

1 さまざまなスタイルで操作が可能

着脱式キーボードに装着時

拡張クレードルに装着時

※ドック機能付きキーボードと拡張クレードルの同時使用はできません。

マグネット式着脱キーボードは磁石2倍で強力にホールド！

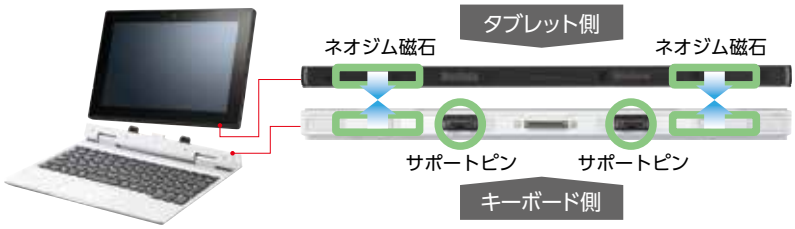

本体側&キーボード/クレードル側に合計4個の小型で強力なマグネットを内蔵。さらにサポートピンによる筐体の保持と挿入位置ずれ防止も合わせ、強力にホールドします。

VersaPro J 主な構成オプション

タイプ VT〈VT-V〉

モバイル性能にさらなる磨きをかけた
軽量10.1型タブレットPC

VJ11E/T1-V
インテル® Celeron®
プロセッサー N3350
(1.10GHz)

IPS 方式液晶　タッチパネル

VersaPro 新筐体

デジタイザーペン標準添付
本体への格納可能。
格納時に充電もできる。

製品情報 詳細
http://jpn.nec.com/bpc/tablet_j/
→ タイプVT<VT-V>

SR・省エネ設計
本体：第06119005号 *1

2017年11月発表商品

■ 主な構成オプション

※構成作成には、Webページの「カスタマイズ/お見積り」機能をご利用ください。
http://jpn.nec.com/bpc/tablet_j/ → タイプVT<VT-V>

インストールOS	Windows 10 Pro 64ビット		
ディスプレイ	10.1型ワイド IPS方式 WUXGA液晶(タッチパネル)		
フラッシュメモリ	128GB フラッシュメモリ	64GB フラッシュメモリ	
合計メモリ	4GB[オンボード固定]		
Webカメラ	[標準搭載]Webカメラ		
通信機能	無線LAN(IEEE802.11ac/a/b/g/n) & Bluetooth®		
	無線LAN(IEEE802.11ac/a/b/g/n) & Bluetooth® & ワイヤレスWAN(LTE) *3*4		
バッテリ	リチウムイオンバッテリ(内蔵固定)		
キーボード	ドック機能付きキーボード		なし
マウス	USBレーザーマウス(シルバー)	USB光センサーマウス(ブラック)	なし
拡張クレードル	拡張クレードル		なし
変換アダプタ	VGA変換アダプタ *6		なし
セキュリティ機能 *2	内蔵指紋センサ *5		なし
アプリケーション	Office Home & Business 2016		なし
添付品セット	ミニマム添付品セット	標準添付品セット	
サービス&サポート	標準保証拡張G6(Jシリーズ用)[5年間/4年間/3年間翌営業日出張修理]	標準保証拡張G6(Jシリーズ用)[5年間/4年間/3年間翌営業日出張修理](ディスク返却不要サービス付)	
	引取標準保証拡張G6(Jシリーズ用)[5年間引取修理専用]	モバイル動産総合保険付 標準保証拡張G7(Jシリーズ用)[5年間/4年間/3年間引取修理専用]	
	なし		

*1:エコマークの認定企業は、NECパーソナルコンピュータ株式会社です。 *2:セキュリティ機能の組み合わせによっては、制限事項があります。詳しくは http://jpn.nec.com/bpc/ →〔シーン別セキュリティ対策〕のモデル別対応表をご覧ください。
*3:LTEの対応周波数については、http://jpn.nec.com/products/bizpc/performance/lan.html#lte をご覧ください。 *4:LTEを利用するには申込・契約が必要となります。すべての通信業者との接続を保証するものではありません。
*5:ワイヤレスWAN(LTE)との同時選択が必要です。SecureFinger(別売)との同時利用はできません。 *6:拡張クレードルまたはドック機能付きキーボードが必要です。

2 自然な書き心地を追求した充電式デジタイザーペン

本体に収納可能
約15秒の充電で
約50分使用可能

●ペンとタブレット本体にストラップホールを設け、ペンの紛失防止が可能

3 卓上やお客様先での利用に備える拡張インターフェイス

HDMIから
アナログRGBへ変換する
「VGA変換アダプタ」
も選択可能

キーボード、拡張クレードル共通

●キーボードの背面

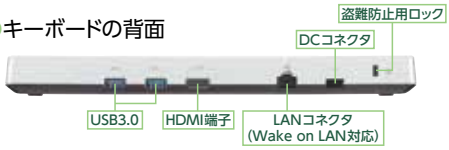

●拡張クレードルの背面

4 モバイル力を発揮する軽量&スタミナバッテリ

●持ち歩きやテレワークに活用できる軽量約647g*1。
●持ち運び時の圧迫を想定した堅牢性。面加圧試験150kgfクラス*2、耐落下試験76cm*2*3をクリア。
●軽量でありながらも約11時間*4のバッテリ駆動で継続した業務利用を支援。

*1:最軽量時の質量です。
*2:無破損・無故障を保証するものではありません。
*3:落下によるストレージのデータに破損がないことを確認するテストを実施。
*4:JEITAバッテリ駆動時間測定法に基づいて測定しためやす時間です。

VersaPro J 主な構成オプション

タイプ VS〈VS-U〉

インテル 第6世代CPU

ドック機能付きキーボードと併用で利便性が向上 大画面11.6型タブレットPC

VJ11C/SQ-U
インテル® Core™ m5-6Y54 プロセッサー（1.10GHz）

VJ90A/SQ-U
インテル® Core™ m3-6Y30 プロセッサー（900MHz）

VJ15D/SQ-U
インテル® Pentium® プロセッサー 4405Y（1.50GHz）

IPS 方式液晶　タッチパネル

デジタイザーペン 標準添付

IGZO®

※IGZOロゴはシャープ株式会社の登録商標です。

●主な特長

いろいろなスタイルで操作が可能

タブレットPC
ビューア / ペン利用に

ノートPCとして
+ドック機能付きキーボード
角度調節可能/着脱スムーズ

スタンドとして
+ドック機能付きキーボード
営業対面時プレゼンに

製品情報 詳細
http://jpn.nec.com/bpc/tablet_j/
→ タイプVS

3R・省エネ設計
本体：第06119005号 *1

2017年6月発表商品

■ 主な構成オプション

※構成作成には、Webページの「カスタマイズ/お見積り」機能をご利用ください。
http://jpn.nec.com/bpc/tablet_j/ → タイプVS

インストールOS	Windows 10 Pro 64ビット		
	Windows 8.1 Pro Update 64ビット（Windows 10 Proライセンスからのダウングレード）		
	Windows 7 Professional 64ビット SP1適用済み（Windows 10 Proライセンスからのダウングレード）		
	Windows 7 Professional 32ビット SP1適用済み（Windows 10 Proライセンスからのダウングレード）		
ディスプレイ	11.6型ワイド IGZO フルHD液晶（タッチパネル）		
SSD	暗号化機能付256GB SSD	128GB SSD	64GB SSD
合計メモリ	8GB［オンボード固定］*3*7	4GB［オンボード固定］*3	
Webカメラ	［標準搭載］Webカメラ		
光学ドライブ	DVDスーパーマルチドライブ（黒）USB接続（外付け）	DVD-ROMドライブ（黒）USB接続（外付け）	なし
通信機能	［標準搭載］無線LAN（IEEE802.11ac）＆Bluetooth®		
バッテリ	リチウムイオンバッテリ（M）（内蔵固定）		
キーボード	ドック機能付きキーボード		なし
マウス	USBレーザーマウス（シルバー）	USB光センサーマウス（ブラック）	なし
変換アダプタ	USB-LAN変換アダプタ＆VGA変換アダプタ*4	USB-LAN変換アダプタ	
	VGA変換アダプタ*4	なし	
セキュリティ機能※2	内蔵指紋センサ*5	なし	
	［標準搭載］セキュリティチップ		
アプリケーション	Office Home & Business 2016		
	Office Home & Business Premium*6	なし	
添付品セット	ミニマム添付品セット	標準添付品セット	
サービス&サポート	標準保証拡張G6（Jシリーズ用）［5年間/4年間/3年間翌営業日出張修理］	標準保証拡張G6（Jシリーズ用）［5年間/4年間/3年間翌営業日出張修理］（ディスク返却不要サービス付）	
	引取標準保証拡張G6（Jシリーズ用）［5年間引取修理専用］	モバイル動産総合保険付 標準保証拡張G7（Jシリーズ用）［5年間/4年間/3年間引取修理専用］	
	なし		

UltraLite（ウルトラライト） タイプ VB〈VB-U〉

インテル 第6世代CPU

12.5型の軽量ボディに、サブバッテリも選択可能なコンパクトモバイルノート

vPro
※：無線LAN選択時に対応。
※：VJ23T/B-U、VJ23L/B-Uを除く。

VJ24M/B-U vPro
インテル® Core™ i5-6300U プロセッサー（2.40GHz）

VJ23T/B-U※
インテル® Core™ i5-6200U プロセッサー（2.30GHz）

VJ23L/B-U※
インテル® Core™ i3-6100U プロセッサー（2.30GHz）

VJ245/B-U vPro
インテル® Core™ i5-6300U プロセッサー（2.40GHz）
内蔵指紋センサ搭載モデル

IPS 方式液晶※
※フルHD選択時のみ

●主な特長

バッテリ(L)＋サブバッテリで最大約20.6時間駆動※9

内蔵指紋センサ選択可能
指紋による個人認証が可能

フラットモード使用可能
相手が見やすいよう表示を回転することが可能

※インテル® Core™ i5-6200U プロセッサーおよびインテル® Core™ i3-6100U プロセッサー搭載モデルは官公庁・自治体・教育機関・SOHO・個人事業者向けです。

製品情報 詳細
http://jpn.nec.com/bpc/versapro_j/
→ タイプVB

3R・省エネ設計
本体：第06119005号 *1

2017年6月発表商品

■ 主な構成オプション

※構成作成には、Webページの「カスタマイズ/お見積り」機能をご利用ください。
http://jpn.nec.com/bpc/versapro_j/ → タイプVB

インストールOS	Windows 10 Pro 64ビット		
	Windows 8.1 Pro Update 64ビット（Windows 10 Proライセンスからのダウングレード）		
	Windows 7 Professional 64ビット SP1適用済み（Windows 10 Proライセンスからのダウングレード）		
	Windows 7 Professional 32ビット SP1適用済み（Windows 10 Proライセンスからのダウングレード）		
ディスプレイ	12.5型ワイド フルHD IPS方式液晶	12.5型ワイド HD	
SSD/HDD	暗号化機能付512GB SSD	暗号化機能付256GB SSD	128GB SSD
	暗号化機能付500GB HDD	500GB HDD	
合計メモリ	16GB*3	8GB*3	4GB*3
Webカメラ	Webカメラ	なし	
光学ドライブ	DVDスーパーマルチドライブ（黒）USB接続（外付け）	DVD-ROMドライブ（黒）USB接続（外付け）	なし
通信機能	無線LAN（IEEE802.11ac）＆Bluetooth®	なし	
バッテリ	リチウムイオンバッテリ（L）	リチウムイオンバッテリ（M）	
	リチウムイオンバッテリ（L）＋サブバッテリ*8	リチウムイオンバッテリ（M）＋サブバッテリ*8	
マウス	USBレーザーマウス（シルバー）	USB光センサーマウス（ブラック）	なし
変換アダプタ	VGA変換アダプタ	なし	
セキュリティ機能※2	内蔵指紋センサ*5/なし	［標準搭載］セキュリティチップ	
アプリケーション	Office Professional 2016*6	Office Home & Business 2016	
	Office Personal 2016	Office Home & Business Premium*6	
	Office Personal Premium*6	なし	
添付品セット	ミニマム添付品セット	標準添付品セット	
サービス&サポート	標準保証拡張G6（Jシリーズ用）［5年間/4年間/3年間翌営業日出張修理］	標準保証拡張G6（Jシリーズ用）［5年間/4年間/3年間翌営業日出張修理］（ディスク返却不要サービス付）	
	引取標準保証拡張G6（Jシリーズ用）［5年間引取修理専用］	モバイル動産総合保険付 標準保証拡張G7（Jシリーズ用）［5年間/4年間/3年間引取修理専用］	
	なし		

*1：エコマークの認定企業は、NECパーソナルコンピュータ株式会社です。 *2：セキュリティ機能の組み合わせによっては、制限事項があります。詳しくは http://jpn.nec.com/bpc/ →〔シーン別セキュリティ対策〕のモデル別対応表をご覧ください。 *3：32ビット版OSは仕様上、メモリの物理アドレス空間は4GBまでしか扱えません。また、実際にOSで使用可能なメモリ領域は装置構成により異なります。 *4：ドック機能付きキーボードが必要です。 *5：SecureFinger（別売）との同時利用はできません。
*6：Windows 8.1 Pro Update 64ビット、Windows 7 Professional 64ビット、Windows 7 Professional 32ビットでは選択できません。 *7：Core m3、Pentiumモデルでは選択できません。 *8：サブバッテリの交換は、別途有償での交換サービスへの申し込みが必要となります。 *9：バッテリ駆動時間は、JEITAバッテリ動作時間測定法（Ver.2.0）に基づいて測定したWindows 10 Proでのめやすの時間です。

ビジネスをもっと自由にする スリムベゼル・薄型軽量モバイルPC

タイプ VG〈VG-U〉

軽量 約769g（バッテリM時）

薄型 16.9mm

急速充電 1時間で約80%（電源OFF時）※1

■反射の少ないノングレア液晶

■スリムベゼル採用

■タブレットモードにチェンジ可能

■軽量&タフな筐体

TVCM放映中!

スタイリッシュ 2in1モバイル

特別ウェブサイトはこちらから
http://jpn.nec.com/bpc/vg/

※1:バッテリ(L)選択時は別売のACアダプタ(PC-VP-BP103)で急速充電に対応。

UltraLite（ウルトラライト）タイプ VG〈VG-U〉 インテル 第6世代CPU

タブレットモードにチェンジ可能。
軽快に持ち運べる2 in 1モバイルノートPC

VJ23T/GW-U※
インテル® Core™ i5-6200U プロセッサー（2.30GHz）

Webカメラ搭載モデル

VJ23T/GV-U※
インテル® Core™ i5-6200U プロセッサー（2.30GHz）

IPS方式液晶　タッチパネル

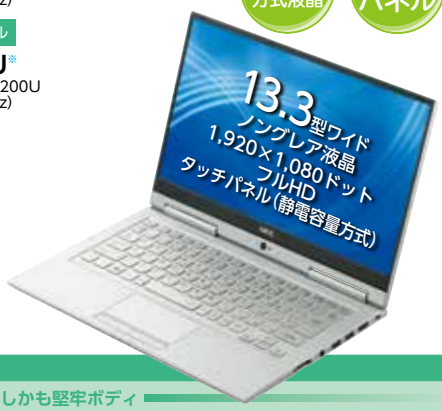

●主な特長

軽量&コンパクト、しかも堅牢ボディ

引き出しに収納可能
A4ファイル用JIS規格の机（320×432×271mm）

約90%にコンパクト化
本体サイズは従来2 in 1モデル比で約90%の大きさ

タフボディ 面耐圧 150kgf
満員電車の圧迫を想定した面加圧試験をクリア*

天面・底面 マグネシウムリチウム合金 採用

＊無破損、無故障を保証するものではありません。

※官公庁・自治体・教育機関・SOHO・個人事業者向けです。

製品情報詳細
http://jpn.nec.com/bpc/versapro_j/
→ タイプVG

3R・省エネ設計
本体：第06119005号 *1

2017年6月発表商品

■ 主な構成オプション

※構成作成には、Webページの「カスタマイズ/お見積り」機能をご利用ください。
http://jpn.nec.com/bpc/versapro_j/ → タイプVG

インストールOS	Windows 10 Pro 64ビット		
	Windows 7 Professional 32ビット SP1適用済み（Windows 10 Proライセンスからのダウングレード）		
ディスプレイ	13.3型ワイド フルHD(タッチパネル)ノングレア液晶(IPS方式)		
SSD	暗号化機能付512GB SSD	暗号化機能付256GB SSD	128GB SSD
合計メモリ	8GB[オンボード固定]*2	4GB[オンボード固定]*2	
Webカメラ	Webカメラ(VJ23T/GV-Uのみ)		なし
光学ドライブ	DVDスーパーマルチドライブ(黒) USB接続(外付け)	DVD-ROMドライブ(黒) USB接続(外付け)	なし
通信機能	[標準搭載]無線LAN(IEEE802.11ac) & Bluetooth®		
バッテリ	リチウムイオンバッテリ(L)(内蔵固定)	リチウムイオンバッテリ(M)(内蔵固定)	
ACアダプタ	[標準添付]小型軽量ACアダプタ		
キーボード	[標準搭載]アイソレーションキーボード		
マウス	USBレーザーマウス(シルバー)	USB光センサーマウス(ブラック)	なし
変換アダプタ	USB-LAN変換アダプタ	VGA変換アダプタ	
	VGA変換アダプタ&USB-LAN変換アダプタ		なし
アプリケーション	Office Home & Business 2016		
	Office Home & Business Premium*3		なし
添付品セット	ミニマム添付品セット	標準添付品セット	
サービス&サポート	標準保証拡張G6(Jシリーズ用)[5年間/4年間/3年間翌営業日出張修理]	標準保証拡張G6(Jシリーズ用)[5年間/4年間/3年間翌営業日出張修理](ディスク返却不要サービス付)	
	引取標準保証拡張G6(Jシリーズ用)[5年間引取修理専用]	モバイル動産総合保険付 標準保証拡張G7(Jシリーズ用)[5年間/4年間/3年間引取修理専用]	
	なし		

*1：エコマークの認定企業は、NECパーソナルコンピュータ株式会社です。 *2：32ビット版OSは仕様上、メモリの物理アドレス空間は4GBまでしか扱えません。また、実際にOSで使用可能なメモリ領域は装置構成により異なります。 *3：Windows 7 Professional 32ビットでは選択できません。

VersaPro J 主な構成オプション

ゼロワット 電源オフ時の待機電力をカットできるゼロワットACアダプタ機能に対応

タイプ VD 〈VD-V〉〈VD-U〉

インテル 第7世代CPU&カード認証機能に対応した
ハイエンドノートPC

vPro ※：無線LAN選択時に対応。

インテル 第7世代 CPU 〈VD-V〉★

VJ28H/D-V vPro
インテル® Core™ i7-7600U
プロセッサー（2.80GHz）

VJ26M/D-V vPro
インテル® Core™ i5-7300U
プロセッサー（2.60GHz）

IPS方式液晶※ ※フルHD選択時のみ

★：第7世代CPUではWindows 10のみ選択可能。

インテル 第6世代 CPU 〈VD-U〉

VJ26H/D-U vPro
インテル® Core™ i7-6600U
プロセッサー（2.60GHz）

VJ24M/D-U vPro
インテル® Core™ i5-6300U
プロセッサー（2.40GHz）

写真は NFCポートおよび
テンキー付きキーボード選択モデル

4列テンキー選択可能

●主な特長

フラットモード
相手が見やすいよう表示を回転することが可能

フル HD 選択可能

NFC ポート 選択可能*5

ゼロワット
［ゼロワット ACアダプタ 標準添付］

製品情報詳細
http://jpn.nec.com/bpc/versapro_j/
→ タイプVD

3R・省エネ設計
本体：第06119005号*1

2017年6月発表商品

■ 主な構成オプション

※構成作成には、Webページの「カスタマイズ/お見積り」機能をご利用ください。
http://jpn.nec.com/bpc/versapro_j/ → タイプVD

インストールOS	Windows 10 Pro 64ビット*2		
	Windows 8.1 Pro Update 64ビット（Windows 10 Proライセンスからのダウングレード）		
	Windows 7 Professional 32ビット SP1適用済み（Windows 10 Proライセンスからのダウングレード）		
ディスプレイ	15.6型ワイド フルHD IPS方式液晶	15.6型ワイド HD液晶	
SSD/HDD	暗号化機能付512GB SSD*7	暗号化機能付256GB SSD	
	128GB SSD	128GB SSD ＋ 500GB HDD	
	暗号化機能付500GB HDD	500GB HDD	
合計メモリ	16GB*3	8GB*3	4GB*3
Webカメラ	Webカメラ	なし	
光学ドライブ	DVDスーパーマルチドライブ	DVD-ROMドライブ	なし
通信機能	無線LAN（IEEE802.11ac）＆ Bluetooth®	なし	
バッテリ	［標準搭載］リチウムイオンバッテリ		
ACアダプタ	［標準搭載］ゼロワットACアダプタ		
キーボード	テンキー付きキーボード	キーボード（タイプA）テンキーなし	
マウス	USBレーザーマウス（シルバー）	USB光センサーマウス（ブラック）	なし
セキュリティ機能*4	NFCポート*5/なし	［標準搭載］セキュリティチップ	
アプリケーション	Office Professional 2016*6	Office Home ＆ Business 2016	
	Office Personal 2016	Office Home ＆ Business Premium*6	
	Office Personal Premium*6	なし	
添付品セット	ミニマム添付品セット	標準添付品セット	
サービス＆サポート	標準保証拡張G6（Jシリーズ用）［5年間/4年間/3年間翌営業日出張修理］	標準保証拡張G6（Jシリーズ用）［5年間/4年間/3年間翌営業日出張修理］（ディスク返却不要サービス付）	
	引取標準保証拡張G6（Jシリーズ用）［5年間引取修理専用］	動産総合保険付標準保証拡張G7（Jシリーズ用）［5年間/4年間/3年間引取修理専用］	
	なし		

*1：エコマークの認定企業は、NECパーソナルコンピュータ株式会社です。 *2：第7世代CPUではWindows 10のみ選択可能。 *3：32ビット版OSは仕様上、メモリの物理アドレス空間は4GBまでしか扱えません。また、実際にOSで使用可能なメモリ領域は装置構成により異なります。 *4：セキュリティ機能の組み合わせによっては、制限事項があります。詳しくは http://jpn.nec.com/bpc/ →［シーン別セキュリティ対策］のモデル別対応表をご覧ください。 *5：テンキー付きキーボードと同時選択する必要があります。 *6：Windows 8.1 Pro Update 64ビット、Windows 7 Professional 32ビットでは選択できません。 *7：Windows 7では選択できません。

ゼロワット 電源オフ時の待機電力をカットできるゼロワットACアダプタ機能に対応

タイプ VX〈VX-V〉〈VX-U〉

インテル 第7世代CPUをはじめ、用途に応じて幅広いモデル選択が可能なスタンダードノートPC

IPS方式液晶※
※フルHD選択時のみ

インテル 第7世代CPU 〈VX-V〉★

VJ26M/X-V
インテル® Core™ i5-7300U プロセッサー（2.60GHz）

VJ24L/X-V※
インテル® Core™ i3-7100U プロセッサー（2.40GHz）

VJ25T/X-V※
インテル® Core™ i5-7200U プロセッサー（2.50GHz）

VJ18E/X-V
インテル® Celeron® プロセッサー 3865U（1.80GHz）

★：第7世代CPUではWindows 10のみ選択可能。

インテル 第6世代CPU 〈VX-U〉

VJ24M/X-U
インテル® Core™ i5-6300U プロセッサー（2.40GHz）

VJ23L/X-U※
インテル® Core™ i3-6100U プロセッサー（2.30GHz）

VJ23T/X-U※
インテル® Core™ i5-6200U プロセッサー（2.30GHz）

VJ16E/X-U
インテル® Celeron® プロセッサー 3855U（1.60GHz）

写真はテンキー付きキーボード選択モデル

4列テンキー選択可能

●主な特長

フラットモード
相手が見やすいよう表示を回転することが可能

フルHD 選択可能

ゼロワット［ゼロワットACアダプタ選択可能］

※インテル® Core™ i5-7200U プロセッサー、インテル® Core™ i3-7100U プロセッサー、インテル® Core™ i5-6200U プロセッサーおよびインテル® Core™ i3-6100U プロセッサー搭載モデルは官公庁・自治体・教育機関・SOHO・個人事業者向けです。

製品情報詳細
http://jpn.nec.com/bpc/versapro_j/
→ タイプVX

3R・省エネ設計
本体：第06119005号 *1

2017年6月発表商品

■ 主な構成オプション

※構成作成には、Webページの「カスタマイズ/お見積り」機能をご利用ください。
http://jpn.nec.com/bpc/versapro_j/ → タイプVX

インストールOS	Windows 10 Pro 64ビット*2		
	Windows 8.1 Pro Update 64ビット（Windows 10 Proライセンスからのダウングレード）		
	Windows 7 Professional 64ビット SP1適用済み（Windows 10 Proライセンスからのダウングレード）		
	Windows 7 Professional 32ビット SP1適用済み（Windows 10 Proライセンスからのダウングレード）		
ディスプレイ	15.6型ワイド フルHD IPS方式液晶	15.6型ワイド HD液晶	
SSD/HDD	暗号化機能付512GB SSD*7	暗号化機能付256GB SSD	
	128GB SSD	128GB SSD ＋ 500GB HDD*6	
	暗号化機能付500GB HDD	500GB HDD	
合計メモリ	16GB*3	8GB*3	4GB*3
Webカメラ	Webカメラ	なし	
光学ドライブ	DVDスーパーマルチドライブ	DVD-ROMドライブ	なし
通信機能	無線LAN（IEEE802.11ac）＆Bluetooth®	なし	
バッテリ	［標準搭載］リチウムイオンバッテリ		
ACアダプタ	ゼロワットACアダプタ	小型軽量ACアダプタ	
キーボード	テンキー付きキーボード	キーボード（タイプA）テンキーなし	
マウス	USBレーザーマウス（シルバー）	USB光センサーマウス（ブラック）	なし
セキュリティ機能*4	［標準搭載］セキュリティチップ		
アプリケーション	Office Professional 2016*5		
	Office Home & Business 2016		
	Office Personal 2016		
	Office Home & Business Premium*5		
	Office Personal Premium*5		
	なし		
添付品セット	ミニマム添付品セット	標準添付品セット	
サービス&サポート	標準保証拡張G6（Jシリーズ用）［5年間/4年間/3年間翌営業日出張修理］	標準保証拡張G6（Jシリーズ用）［5年間/4年間/3年間翌営業日出張修理］（ディスク返却不要サービス付）	
	引取標準保証拡張G6（Jシリーズ用）［5年間引取修理専用］	動産総合保険付標準保証拡張G7（Jシリーズ用）［5年間/4年間/3年間引取修理専用］	
	なし		

*1：エコマークの認定企業は、NECパーソナルコンピュータ株式会社です。 *2：第7世代CPUではWindows 10のみ選択可能。 *3：32ビット版OSは仕様上、メモリの物理アドレス空間は4GBまでしか扱えません。また、実際にOSで使用可能なメモリ領域は装置構成により異なります。 *4：セキュリティ機能の組み合わせによっては、制限事項があります。詳しくは http://jpn.nec.com/bpc/ →〔シーン別セキュリティ対策〕のモデル別対応表をご覧ください。 *5：Windows 8.1 Pro Update 64ビット、Windows 7 Professional 64ビット、Windows 7 Professional 32ビットでは選択できません。 *6：VJ18E/X-VおよびVJ16E/X-Uでは選択できません。 *7：Windows 7では選択できません。

NEC ビジネス向け お試しアプリ集

お試し期間 無料

ビジネスPCと組み合わせて利用する、お客様のビジネスに適した各種アプリケーション、サービス、ソリューションを、NECがお勧めします。今なら、一定期間無料でお試し、ご利用頂けます。この機会に、ぜひ体験してください。

オフィスで、外出先で‥様々な
ビジネスシーンでの困ったを、NECが一発解決!

オフィスで役立つ

セキュリティ
クライアント PC 操作ログ管理
デバイス制御ソフトウェア*
*：マイナンバーの安全管理措置にも対応予定

会議ソリューション
画像共有ソフトウェア

外出先で役立つ

リモートアクセス
リモートアクセスサービス

セキュリティ
遠隔データ消去サービス

※記載しているサービスは一例です。内容は変更する場合があります。

詳しくは http://jpn.nec.com/bpc/otameshi/ をご覧ください。

VersaPro J 主な構成オプション

ゼロワット 電源オフ時の待機電力をカットできるゼロワットACアダプタ機能に対応

タイプVL〈VL-V〉〈VL-U〉

ゼロワットACアダプタの選択で省電力運用も可能。
SSDも選べるベーシックPC

インテル 第7世代 CPU
〈VL-V〉★

VJ25T/L-V※
インテル® Core™ i5-7200U プロセッサー（2.50GHz）

VJ24L/L-V※
インテル® Core™ i3-7100U プロセッサー（2.40GHz）

★：第7世代CPUではWindows 10のみ選択可能。

インテル 第6世代 CPU
〈VL-U〉

VJ23T/L-U※
インテル® Core™ i5-6200U プロセッサー（2.30GHz）

VJ23L/L-U※
インテル® Core™ i3-6100U プロセッサー（2.30GHz）

4列テンキー選択可能

写真はテンキー付きキーボード選択モデル

●主な特長

フラットモード
相手が見やすいよう表示を回転することが可能

ゼロワット
［ゼロワットACアダプタ選択可能］

製品情報詳細
※官公庁・自治体・教育機関・SOHO・個人事業者向けです。
http://jpn.nec.com/bpc/versapro_j/ → タイプVL

3R・省エネ設計
本体：第06119005号 *1

2017年6月発表商品

■ 主な構成オプション

※構成作成には、Webページの「カスタマイズ/お見積り」機能をご利用ください。
http://jpn.nec.com/bpc/versapro_j/ → タイプVL

インストールOS	Windows 10 Pro 64ビット*2		
	Windows 8.1 Pro Update 64ビット（Windows 10 Proライセンスからのダウングレード）		
	Windows 7 Professional 64ビット SP1適用済み（Windows 10 Proライセンスからのダウングレード）		
	Windows 7 Professional 32ビット SP1適用済み（Windows 10 Proライセンスからのダウングレード）		
ディスプレイ	15.6型ワイド HD液晶		
SSD/HDD	暗号化機能付256GB SSD	128GB SSD	500GB HDD
合計メモリ	8GB*3	4GB*3	
Webカメラ	Webカメラ	なし	
光学ドライブ	DVDスーパーマルチドライブ	DVD-ROMドライブ	なし
通信機能	無線LAN（IEEE802.11ac）＆Bluetooth®	なし	
バッテリ	［標準搭載］リチウムイオンバッテリ		
ACアダプタ	ゼロワットACアダプタ	小型軽量ACアダプタ	
キーボード	テンキー付きキーボード	キーボード（タイプA）テンキーなし	
マウス	USBレーザーマウス（シルバー）	USB光センサーマウス（ブラック）	なし
セキュリティ機能*6	［標準搭載］セキュリティチップ		
アプリケーション	Office Home & Business 2016	Office Personal 2016	
	Office Home & Business Premium*5	Office Personal Premium*5	なし
添付品セット	ミニマム添付品セット	標準添付品セット	
サービス&サポート	標準保証拡張G6（Jシリーズ用）［5年間/4年間/3年間翌営業日出張修理］	標準保証拡張G6（Jシリーズ用）［5年間/4年間/3年間翌営業日出張修理］（ディスク返却不要サービス付）	
	引取標準保証拡張G6（Jシリーズ用）［5年間引取修理専用］	動産総合保険付標準保証拡張G7（Jシリーズ用）［5年間/4年間/3年間引取修理専用］	
	なし		

タイプVA〈VA-V〉〈VA-U〉

インテル 第7世代CPUも選択可能。
インターフェイス増設で使いやすくなったエントリPC

インテル 第7世代 CPU
〈VA-V〉★

VJ24L/AA-V※
インテル® Core™ i3-7100U プロセッサー（2.40GHz）

VJ18E/AA-V
インテル® Celeron® プロセッサー 3865U（1.80GHz）

★：第7世代CPUではWindows 10のみ選択可能。

インテル 第6世代 CPU
〈VA-U〉

VJ23L/AA-U※
インテル® Core™ i3-6100U プロセッサー（2.30GHz）

VJ16E/AA-U
インテル® Celeron® プロセッサー 3855U（1.60GHz）

●主な特長

フラットモード
相手が見やすいよう表示を回転することが可能

製品情報詳細
※インテル® Core™ i3-7100U プロセッサー、インテル® Core™ i3-6100U プロセッサー搭載モデルは官公庁・自治体・教育機関・SOHO・個人事業者向けです。
http://jpn.nec.com/bpc/versapro_j/ → タイプVA

3R・省エネ設計
本体：第06119005号 *1

2017年6月発表商品

■ 主な構成オプション

※構成作成には、Webページの「カスタマイズ/お見積り」機能をご利用ください。
http://jpn.nec.com/bpc/versapro_j/ → タイプVA

インストールOS	Windows 10 Pro 64ビット*2		
	Windows 8.1 Pro Update 64ビット（Windows 10 Proライセンスからのダウングレード）		
	Windows 7 Professional 64ビット SP1適用済み（Windows 10 Proライセンスからのダウングレード）		
	Windows 7 Professional 32ビット SP1適用済み（Windows 10 Proライセンスからのダウングレード）		
ディスプレイ	15.6型ワイド HD液晶		
SSD/HDD	暗号化機能付512GB SSD*6	暗号化機能付256GB SSD	128GB SSD
	暗号化機能付500GB HDD	500GB HDD	
合計メモリ	16GB*3	8GB*3	4GB*3
光学ドライブ	DVDスーパーマルチドライブ	DVD-ROMドライブ	なし
通信機能	無線LAN（IEEE802.11ac）＆Bluetooth®	なし	
バッテリ	［標準搭載］リチウムイオンバッテリ		
キーボード	［標準搭載］キーボード（タイプA）テンキーなし		
マウス	USBレーザーマウス（シルバー）	USB光センサーマウス（ブラック）	なし
セキュリティ機能*6	［標準搭載］セキュリティチップ		
アプリケーション	Office Professional 2016*5	Office Home & Business 2016	Office Personal 2016
	Office Home & Business Premium*5	Office Personal Premium*5	なし
添付品セット	ミニマム添付品セット	標準添付品セット	
サービス&サポート	標準保証拡張G6（Jシリーズ用）［5年間/4年間/3年間翌営業日出張修理］	標準保証拡張G6（Jシリーズ用）［5年間/4年間/3年間翌営業日出張修理］（ディスク返却不要サービス付）	
	引取標準保証拡張G6（Jシリーズ用）［5年間引取修理専用］	動産総合保険付標準保証拡張G7（Jシリーズ用）［5年間/4年間/3年間引取修理専用］	
	なし		

*1：エコマークの認定企業は、NECパーソナルコンピュータ株式会社です。 *2：第7世代CPUではWindows 10のみ選択可能。 *3：32ビット版OSは仕様上、メモリの物理アドレス空間は4GBまでしか扱えません。また、実際にOSで使用可能なメモリ領域は装置構成により異なります。 *4：セキュリティ機能の組み合わせによっては、制限事項があります。詳しくは http://jpn.nec.com/bpc/ →〔シーン別セキュリティ対策〕のモデル別対応表をご覧ください。 *5：Windows 8.1 Pro Update 64ビット、Windows 7 Professional 64ビット、Windows 7 Professional 32ビットでは選択できません。 *6：Windows 7では選択できません。

タイプ VF〈VF-U〉

インテル 第6世代CPU

22.6mmのスリムボディにベーシック機能を凝縮。タイプミスを軽減するアイソレーションキーボード搭載バリュー PC

VJ23T/FB-U※
インテル® Core™ i5-6200U プロセッサー（2.30GHz）

VJ20L/FB-U※
インテル® Core™ i3-6006U プロセッサー（2GHz）

VJ16E/FB-U
インテル® Celeron® プロセッサー 3855U（1.60GHz）

●主な特長

VGA変換アダプタ選択でアナログRGB利用可能

DVDスーパーマルチドライブ標準搭載

4列テンキーを標準搭載

製品情報詳細

※インテル® Core™ i5-6200U プロセッサーおよび インテル® Core™ i3-6006U プロセッサー搭載モデルは官公庁・自治体・教育機関・SOHO・個人事業者向けです。

http://jpn.nec.com/bpc/versapro_j/
→ タイプVF

本体：第06119005号*1

2017年6月発表商品

■ 主な構成オプション

※構成作成には、Webページの「カスタマイズ/お見積り」機能をご利用ください。
http://jpn.nec.com/bpc/versapro_j/ → タイプVF

インストールOS	Windows 10 Pro 64ビット		
	Windows 7 Professional 64ビット SP1適用済み（Windows 10 Proライセンスからのダウングレード）		
	Windows 7 Professional 32ビット SP1適用済み（Windows 10 Proライセンスからのダウングレード）		
ディスプレイ	15.6型ワイド HD液晶		
SSD/HDD	暗号化機能付256GB SSD	128GB SSD	500GB HDD
合計メモリ	8GB*2	4GB*2	2GB
Webカメラ	[標準搭載]Webカメラ		
光学ドライブ	[標準搭載]DVDスーパーマルチドライブ		
通信機能	無線LAN（IEEE802.11ac/a/b/g/n）＆ Bluetooth®		なし
バッテリ	[標準搭載]リチウムイオンバッテリ		
キーボード	[標準搭載]テンキー付きキーボード		
マウス	USBレーザーマウス（シルバー）	USB光センサーマウス（ブラック）	なし
変換アダプタ	VGA変換アダプタ	なし	
アプリケーション	Office Home & Business 2016	Office Personal 2016	
	Office Home & Business Premium*3	Office Personal Premium*3	なし
添付品セット	ミニマム添付品セット	標準添付品セット	
サービス&サポート	標準保証拡張G6（Jシリーズ用）[5年間/4年間/3年間翌営業日出張修理]	標準保証拡張G6（Jシリーズ用）[5年間/4年間/3年間翌営業日出張修理]（ディスク返却不要サービス付）	
	引取標準保証拡張G6（Jシリーズ用）[5年間引取修理専用]	動産総合保険付標準保証拡張G7（Jシリーズ用）[5年間/4年間/3年間引取修理専用]	
	なし		

*1：エコマークの認定企業は、NECパーソナルコンピュータ株式会社です。 *2：32ビット版OSは仕様上、メモリの物理アドレス空間は4GBまでしか扱えません。また、実際にOSで使用可能なメモリ領域は装置構成により異なります。 *3：Windows 7 Professional 64ビット、Windows 7 Professional 32ビットでは選択できません。

薄型ボディに多機能と使いやすさを実現した、スリム&スタイリッシュなビジネスノート。

タイプ VF〈VF-U〉

ワイドな 15.6型 液晶搭載

スリムボディ 薄型 22.6mm★

高速LAN 802.11ac 選択可能

★：突起部、バンプ部除く。

薄型筐体でスタイリッシュ 持ち運びがスムーズ

広めのキーピッチと心地よい打鍵感のあるキーストロークを両立

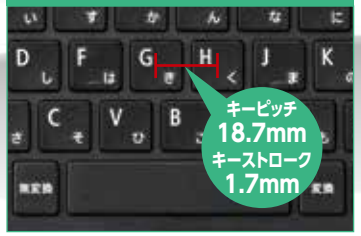

SSD（ソリッド・ステート・ドライブ）利用による高速化のご提案

SSDは内蔵されたメモリーチップにデータの読み書きを行う記憶装置です。
物理的な駆動箇所が無く、一般的にHDDと比べてデータアクセスの高速性や静音性に優れるほか、
データアクセス中の衝撃や振動にも強い特性を持っています。

起動時間比較（VersaPro タイプVDの場合）

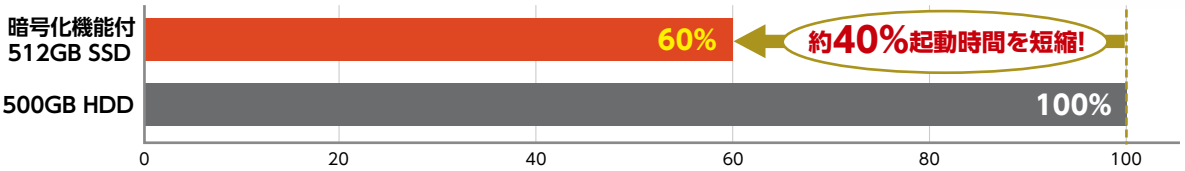

測定条件　シャットダウンで終了。電源を入れてから、Windows 10の壁紙が表示されるまでの時間を測定。高速スタートアップ機能有効。

測定環境　VersaPro タイプVDによる比較。
CPU：インテル® Core™ i5-7300U プロセッサー（2.60GHz）　解像度：1,024×768ドット（XGA）

SSD化による更なるメリット

静音性

HDDは、高速回転するディスクにデータが保存されています。パソコンの中でウィーンという音やカチカチッと小さな音が聞こえるのはこの動作音です。一方、SSDはUSBメモリと同じように内蔵しているメモリーチップにデータを保存しています。HDDのようにディスクが回転しないこともあり、音が静かです。

PCの軽量・薄型化に貢献

SSDはHDDに比べて軽量・小型なため、モバイルPCやタブレットPCに搭載されることが多くなっています。また、一般的にHDDに比べてSSDの方がデータを読み込む際に機械的に動く部分がないため、スピードが速く、衝撃にも強いことが特長です。

低消費電力

HDDと異なりディスクの回転などの必要がないため、より低消費電力での稼働が可能。モバイル用途でのバッテリの持ちにも効果を発揮します。

**さらにSSDの接続に、SATA接続よりデータ転送が高速なPCIe接続SSDを採用したモデルをご用意。
さらなる業務効率改善に貢献します。**

■ PCIe接続のSSDと、対応するモデル一覧

	タイプVD〈VD-V〉〈VD-U〉P.12	タイプVX〈VX-V〉〈VX-U〉P.13	タイプVA〈VA-V〉〈VA-U〉P.14	タイプME〈ME-V〉P.17	タイプMB〈MB-V〉P.18	タイプMC〈MC-V〉P.20
暗号化機能付 512GB SSD（PCIe）	○	○	○	○	○	○
暗号化機能付 256GB SSD（PCIe）	–	–	–	○	○	○
128GB SSD（PCIe）	–	–	–	–	–	○

http://jpn.nec.com/products/bizpc/promotion/ssd/index.html

NECの省エネ機能でオフィスの「エコ」に貢献

省エネ機能

VersaPro Jでは「ピークシフト設定ツール」に対応（対応状況はP22）。パソコンの消費電力を時間帯に応じてきめ細かくコントロールすることで、節電に貢献することができます。

- 電力消費ピーク時に節電「ピークシフト設定ツール」
- 待機電力を節約「ゼロワットACアダプタ機能」
- 利用シーンに合わせて省エネ運用「ECOモード」
- 離席を感知して省エネ「離席判定」

生産　環境に配慮した素材の使用

- ●再生プラスチック*　●マニュアルの電子化
- ●再セットアップ用バックアップイメージのHDD/SSD格納

*：外付け液晶ディスプレイを除く。

再生　使用済みのPCを買い取りしてリユース

- ●ライフサイクルサポートの一環として、使用済みPCの買い取りサービスを実施、再生作業後に「NECリフレッシュ PC」として別のお客様にご提供
- ●製品のライフサイクルを延ばし、廃棄物抑制と環境負荷の軽減
  法人向けパソコン買い取りサービス
  http://jpn.nec.com/products/bizpc/service/kaitori_pc/index.html をご覧ください。

バッテリのリサイクル　●使用済みのバッテリを回収

導入　環境規格・ガイドラインに対応

- ●エコマーク対応
- ●J-Mossグリーンマーク対応
- ●RoHS指令対応
- ●PCグリーンラベル対応
- ●グリーン購入ガイドライン対応
- ●VOCガイドライン基準達成

運用　省エネ設計

- ●省エネ法基準達成*1
- ●国際エネルギースタープログラム基準達成*2
- ●ECOモードの設定*2

*1：一部のPCで対応。外付け液晶ディスプレイは対象外。
*2：一部のPCで対応。

環境対応について

詳しくは http://jpn.nec.com/bpc/mvj/
→［各モデル］→［環境対応］をご覧ください。

ミニマム添付品セット

資源の削減の一環として、添付品を必要最小限に抑えた「ミニマム添付品セット」をご用意。導入規模に応じた添付品の削減を支援します。

詳しくは http://jpn.nec.com/bpc/mvj/
→［各モデル］→［環境対応］→［添付品／再セットアップ用媒体の省資源化］をご覧ください。

Mate J 主な構成オプション

タイプME〈ME-V〉

インテル 第7世代CPU

インテル 第7世代CPU搭載、無線LANやミラーリングの選択など高い拡張性のハイエンドPC

vPro ※MJ39L/E-V、MJ29E/E-Vを除く

高拡張性

MJ36H/E-V vPro
インテル® Core™ i7-7700 プロセッサー (3.60GHz)

MJ34M/E-V vPro
インテル® Core™ i5-7500 プロセッサー (3.40GHz)

MJ39L/E-V
インテル® Core™ i3-7100 プロセッサー (3.90GHz)

MJ29E/E-V
インテル® Celeron® プロセッサー G3930 (2.90GHz)

●主な特長

- NVIDIA® GeForce GT730 選択可能 — グラフィック性能の機能を向上
- ミラーリング (RAID 1) 選択可能 — データの冗長性を向上
- 高効率 80 PLUS® プラチナ電源 採用 — AC/DC変換時のロスを低減し省電力化に貢献

製品情報 詳細 http://jpn.nec.com/bpc/mate_j/ → タイプME

本体:第06119002号*1
LCD:第09119001号*2

2017年6月発表商品

■ 主な構成オプション

※構成作成には、Webページの「カスタマイズ/お見積り」機能をご利用ください。
http://jpn.nec.com/bpc/mate_j/ → タイプME

項目					
インストールOS	Windows 10 Pro 64ビット				
液晶ディスプレイ	23型高精細ワイド液晶	20型ワイド液晶	19型液晶	17型液晶	なし
HDD/SSD	2TB(1TB×2) HDD	1TB(500GB×2) HDD	ミラーリング(RAID1)*4		
	1TB HDD	500GB HDD	128GB SSD + 500GB HDD		
	暗号化機能付512GB SSD	暗号化機能付256GB SSD	128GB SSD		
合計メモリ	32GB	16GB	8GB	4GB	
光学ドライブ	DVDスーパーマルチドライブ	DVD-ROMドライブ	なし		
通信機能	無線LAN(IEEE802.11ac) & Bluetooth®	なし			
インターフェイス	パラレルポート/なし				
筐体アクセントカラー	ワインレッド	ライトグレイ	インディゴブルー		
グラフィック系ボード/スピーカ	NVIDIA® GeForce GT730 / なし	スピーカ/なし			
キーボード・マウス	PS/2テンキー付き小型キーボード & USBレーザーマウス(シルバー)				
	USB 109キーボード & USBレーザーマウス(シルバー)	PS/2 109キーボード & USB光センサーマウス(ホワイト)			
	キーボードなし & マウスなし				
スタンド	[標準添付]スタビライザ				
セキュリティ機能*3	[標準搭載]セキュリティチップ				
アプリケーション	Office Professional 2016	Office Home & Business 2016			
	Office Personal 2016	Office Home & Business Premium			
	Office Personal Premium	なし			
添付品セット	ミニマム添付品セット	標準添付品セット			
サービス&サポート	標準保証拡張G6(Jシリーズ用) [5年間/4年間/3年間翌営業日出張修理]	標準保証拡張G6(Jシリーズ用) [5年間/4年間/3年間翌営業日出張修理] (ディスク返却不要サービス付)			
	引取標準保証拡張G6(Jシリーズ用) [5年間引取修理専用]	動産総合保険付標準保証拡張G7 (Jシリーズ用) [5年間/4年間/3年間引取修理専用]			
	なし				

タイプME〈ME-U〉

インテル 第6世代CPU

ミラーリングにも対応可能な拡張性の高いハイエンドPC

vPro ※MJ37L/E-U、MJ28E/E-Uを除く

高拡張性

MJ34H/E-U vPro
インテル® Core™ i7-6700 プロセッサー (3.40GHz)

MJ32M/E-U vPro
インテル® Core™ i5-6500 プロセッサー (3.20GHz)

MJ37L/E-U
インテル® Core™ i3-6100 プロセッサー (3.70GHz)

MJ28E/E-U
インテル® Celeron® プロセッサー G3900 (2.80GHz)

●主な特長

- NVIDIA® Quadro® K420 選択可能 — グラフィック性能の機能を向上
- ミラーリング (RAID 1) 選択可能 — データの冗長性を向上
- 高効率 80 PLUS® プラチナ電源 採用 — AC/DC変換時のロスを低減し省電力化に貢献

光学ドライブなしモデルもご用意しております。
型名: MJ34T/E-U vPro MJ37V/E-U
MJ32U/E-U vPro MJ28X/E-U

製品情報 詳細 http://jpn.nec.com/bpc/mate_j/ → タイプME

本体:第06119002号*1
LCD:第09119001号*2

2017年6月発表商品

■ 主な構成オプション

※構成作成には、Webページの「カスタマイズ/お見積り」機能をご利用ください。
http://jpn.nec.com/bpc/mate_j/ → タイプME

項目					
インストールOS	Windows 10 Pro 64ビット				
	Windows 8.1 Pro Update 64ビット (Windows 10 Proライセンスからのダウングレード)				
	Windows 7 Professional 32ビット SP1適用済み (Windows 10 Proライセンスからのダウングレード)				
液晶ディスプレイ	23型高精細ワイド液晶	20型ワイド液晶	19型液晶	17型液晶	なし
HDD/SSD	2TB(1TB×2) HDD	1TB(500GB×2) HDD	ミラーリング(RAID1)*4		
	1TB HDD	500GB HDD	128GB SSD + 500GB HDD		
	暗号化機能付512GB SSD	暗号化機能付256GB SSD	128GB SSD		
合計メモリ	32GB*5	16GB*5	8GB*5	4GB*5	
光学ドライブ	DVDスーパーマルチドライブ	DVD-ROMドライブ	なし*6		
インターフェイス	パラレルポート&PCIスロット*7	パラレルポート	PCIスロット	なし	
筐体アクセントカラー	ワインレッド	ライトグレイ	インディゴブルー		
グラフィック系ボード/スピーカ	NVIDIA® Quadro® K420 / なし	スピーカ/なし			
キーボード・マウス	PS/2テンキー付き小型キーボード & USBレーザーマウス(シルバー)				
	USB 109キーボード & USBレーザーマウス(シルバー)	PS/2 109キーボード & USB光センサーマウス(ホワイト)			
	キーボードなし & マウスなし				
スタンド	[標準添付]スタビライザ				
セキュリティ機能*3	[標準搭載]セキュリティチップ				
アプリケーション	Office Professional 2016*8	Office Home & Business 2016			
	Office Personal 2016	Office Home & Business Premium*8			
	Office Personal Premium*8	なし			
添付品セット	ミニマム添付品セット	標準添付品セット			
サービス&サポート	標準保証拡張G6(Jシリーズ用) [5年間/4年間/3年間翌営業日出張修理]	標準保証拡張G6(Jシリーズ用) [5年間/4年間/3年間翌営業日出張修理] (ディスク返却不要サービス付)			
	引取標準保証拡張G6(Jシリーズ用) [5年間引取修理専用]	動産総合保険付標準保証拡張G7 (Jシリーズ用) [5年間/4年間/3年間引取修理専用]			
	なし				

*1:エコマークの認定企業は、NECパーソナルコンピュータ株式会社です。 *2:エコマークの認定企業は、NECディスプレイソリューションズ株式会社です。 *3:セキュリティ機能の組み合わせによっては、制限事項があります。詳しくは http://jpn.nec.com/bpc/ → 〔シーン別セキュリティ対策〕のモデル別対応表をご覧ください。 *4:2TB(1TB×2)HDDまたは1TB(500GB×2)HDDで選択可能。 *5:32ビット版OSは仕様上、メモリの物理アドレス空間は4GBまでしか扱えません。また、実際にOSで使用可能なメモリ領域は装置構成により異なります。 *6:光学ドライブなしモデルの型名で選択可能。 *7:パラレルポート&PCIスロット選択時、PCI Express x16(x4接続)スロットを占有します。 *8:Windows 8.1 Pro Update 64ビット、Windows 7 Professional 32ビットでは選択できません。

Mate J 主な構成オプション

タイプMB〈MB-V〉

インテル 第7世代CPU

インテル 第7世代CPU搭載による高速処理で業務効率化を支援するスタンダードPC

高拡張性

MJ36H/B-V
インテル® Core™ i7-7700 プロセッサー（3.60GHz）

MJ34M/B-V
インテル® Core™ i5-7500 プロセッサー（3.40GHz）

MJ39L/B-V
インテル® Core™ i3-7100 プロセッサー（3.90GHz）

MJ35R/B-V
インテル® Pentium® プロセッサー G4560（3.50GHz）

MJ29E/B-V
インテル® Celeron® プロセッサー G3930（2.90GHz）

●主な特長

- 高効率 80 PLUS® ブロンズ電源採用 — AC/DC変換時のロスを低減し省電力化に貢献
- マルチディスプレイ 3画面出力選択可能 — 複数画面の利用で作業効率が向上

製品情報 詳細
http://jpn.nec.com/bpc/mate_j/ → タイプMB

3R・省エネ設計
本体：第06119002号*1
LCD：第09119001号*2

2017年6月発表商品

■ 主な構成オプション
※構成作成には、Webページの「カスタマイズ/お見積り」機能をご利用ください。
http://jpn.nec.com/bpc/mate_j/ → タイプMB

項目					
インストールOS	Windows 10 Pro 64ビット				
液晶ディスプレイ	23型高精細ワイド液晶	20型ワイド液晶	19型液晶	17型液晶	なし
HDD/SSD	1TB HDD	500GB HDD	暗号化機能付 512GB SSD	暗号化機能付 256GB SSD	128GB SSD
合計メモリ	16GB	8GB	4GB		
光学ドライブ	DVDスーパーマルチドライブ	DVD-ROMドライブ	なし		
通信機能	無線LAN（IEEE802.11ac）& Bluetooth®	なし			
インターフェイス	パラレルポート/なし				
筐体アクセントカラー	ライトグレイ	インディゴブルー			
キーボード・マウス	PS/2テンキー付き小型キーボード & USBレーザーマウス（シルバー）				
	USB 109キーボード & USBレーザーマウス（シルバー）	PS/2 109キーボード & USB光センサーマウス（ホワイト）			
	キーボードなし & マウスなし				
スタンド	[標準添付]スタビライザ				
セキュリティ機能*3	[標準搭載]セキュリティチップ				
アプリケーション	Office Professional 2016	Office Home & Business 2016			
	Office Personal 2016	Office Home & Business Premium			
	Office Personal Premium	なし			
添付品セット	ミニマム添付品セット	標準添付品セット			
サービス&サポート	標準保証拡張G6（Jシリーズ用）[5年間/4年間/3年間翌営業日出張修理]	標準保証拡張G6（Jシリーズ用）[5年間/4年間/3年間翌営業日出張修理]（ディスク返却不要サービス付）			
	引取標準保証拡張G6（Jシリーズ用）[5年間引取修理専用]	動産総合保険付標準保証拡張G7（Jシリーズ用）[5年間/4年間/3年間引取修理専用]			
	なし				

タイプMB〈MB-U〉

インテル 第6世代CPU

充実のBTOメニューで幅広い業務に対応するスタンダードPC

高拡張性

MJ34H/B-U
インテル® Core™ i7-6700 プロセッサー（3.40GHz）

MJ32M/B-U
インテル® Core™ i5-6500 プロセッサー（3.20GHz）

MJ37L/B-U
インテル® Core™ i3-6100 プロセッサー（3.70GHz）

MJ33R/B-U
インテル® Pentium® プロセッサー G4400（3.30GHz）

MJ28E/B-U
インテル® Celeron® プロセッサー G3900（2.80GHz）

※写真はスタンド選択時。

●主な特長

- 高効率 80 PLUS® ブロンズ電源採用 — AC/DC変換時のロスを低減し省電力化に貢献
- マルチディスプレイ 3画面出力選択可能 — 複数画面の利用で作業効率が向上

スタビライザも選択可能

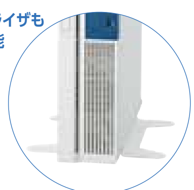

光学ドライブなしモデルもご用意しております。
型名：MJ34T/B-U　MJ33W/B-U　MJ32U/B-U　MJ28X/B-U　MJ37V/B-U

製品情報 詳細
http://jpn.nec.com/bpc/mate_j/ → タイプMB

3R・省エネ設計
本体：第06119002号*1
LCD：第09119001号*2

2017年6月発表商品

■ 主な構成オプション
※構成作成には、Webページの「カスタマイズ/お見積り」機能をご利用ください。
http://jpn.nec.com/bpc/mate_j/ → タイプMB

項目					
インストールOS	Windows 10 Pro 64ビット				
	Windows 8.1 Pro Update 64ビット（Windows 10 Proライセンスからのダウングレード）				
	Windows 7 Professional 64ビット SP1適用済み（Windows 10 Proライセンスからのダウングレード）				
	Windows 7 Professional 32ビット SP1適用済み（Windows 10 Proライセンスからのダウングレード）				
液晶ディスプレイ	23型高精細ワイド液晶	20型ワイド液晶	19型液晶	17型液晶	なし
HDD/SSD	1TB HDD	500GB HDD	暗号化機能付 512GB SSD	暗号化機能付 256GB SSD	128GB SSD
合計メモリ	16GB*4	8GB*4	4GB*4		
光学ドライブ	DVDスーパーマルチドライブ	DVD-ROMドライブ	なし*5		
インターフェイス	パラレルポート&PCIスロット*6	パラレルポート	PCIスロット	なし	
筐体アクセントカラー	ライトグレイ	インディゴブルー			
キーボード・マウス	PS/2テンキー付き小型キーボード & USBレーザーマウス（シルバー）				
	USB 109キーボード & USBレーザーマウス（シルバー）	PS/2 109キーボード & USB光センサーマウス（ホワイト）			
	キーボードなし & マウスなし				
スタンド	スタンド	スタビライザ			
セキュリティ機能*3	[標準搭載]セキュリティチップ				
アプリケーション	Office Professional 2016*7	Office Home & Business 2016			
	Office Personal 2016	Office Home & Business Premium*7			
	Office Personal Premium*7	なし			
添付品セット	ミニマム添付品セット	標準添付品セット			
サービス&サポート	標準保証拡張G6（Jシリーズ用）[5年間/4年間/3年間翌営業日出張修理]	標準保証拡張G6（Jシリーズ用）[5年間/4年間/3年間翌営業日出張修理]（ディスク返却不要サービス付）			
	引取標準保証拡張G6（Jシリーズ用）[5年間引取修理専用]	動産総合保険付標準保証拡張G7（Jシリーズ用）[5年間/4年間/3年間引取修理専用]			
	なし				

*1：エコマークの認定企業は、NECパーソナルコンピュータ株式会社です。　*2：エコマークの認定企業は、NECディスプレイソリューションズ株式会社です。　*3：セキュリティ機能の組み合わせによっては、制限事項があります。詳しくは http://jpn.nec.com/bpc/ → 〔シーン別セキュリティ対策〕のモデル別対応表をご覧ください。　*4：32ビット版OSは仕様上、メモリの物理アドレス空間は4GBまでしか扱えません。また、実際にOSで使用可能なメモリ領域は装置構成により異なります。　*5：光学ドライブなしモデルの型名で選択可能。　*6：パラレルポート&PCIスロット選択時、PCI Express x16（x4接続）スロットを占有します。　*7：Windows 8.1 Pro Update 64ビット、Windows 7 Professional 64ビット、Windows 7 Professional 32ビットでは選択できません。

タイプML〈ML-U〉

インテル 第6世代CPU

Core™ i5、Core™ i3、Pentium、Celeronから
CPUを選べるベーシック&シンプルなバリュー PC

高拡張性

MJ27M/L-U
インテル® Core™ i5-6400 プロセッサー (2.70GHz)

MJ37L/L-U
インテル® Core™ i3-6100 プロセッサー (3.70GHz)

MJ33R/L-U
インテル® Pentium® プロセッサー G4400 (3.30GHz)

MJ28E/L-U
インテル® Celeron® プロセッサー G3900 (2.80GHz)

●主な特長

USB 6ポート
アナログRGB
PCI Expressスロット

各種インターフェイスを装備

光学ドライブなしモデルもご用意しております。
型名: **MJ27U/L-U　MJ33W/L-U　MJ37V/L-U　MJ28X/L-U**

製品情報 詳細
http://jpn.nec.com/bpc/mate_j/ → タイプML

本体:第06119002号 *1
LCD:第09119001号 *2

2017年6月発表商品

■ 主な構成オプション

※構成作成には、Webページの「カスタマイズ/お見積り」機能をご利用ください。
http://jpn.nec.com/bpc/mate_j/ → タイプML

項目	選択肢				
インストールOS	Windows 10 Pro 64ビット				
	Windows 7 Professional 64ビット SP1適用済み (Windows 10 Proライセンスからのダウングレード)				
	Windows 7 Professional 32ビット SP1適用済み (Windows 10 Proライセンスからのダウングレード)				
液晶ディスプレイ	23型高精細ワイド液晶	20型ワイド液晶	19型液晶	17型液晶	なし
HDD/SSD	1TB HDD	500GB HDD	暗号化機能付 512GB SSD	暗号化機能付 256GB SSD	128GB SSD
合計メモリ	8GB*4	4GB*4	2GB		
光学ドライブ	DVDスーパーマルチドライブ	DVD-ROMドライブ	なし*5		
筐体アクセントカラー	スペースブラック				
キーボード・マウス	PS/2テンキー付き小型キーボード & USBレーザーマウス(シルバー)				
	USB 109キーボード & USBレーザーマウス(シルバー)				
	PS/2 109キーボード & USB光センサーマウス(ホワイト)				
	キーボードなし & マウスなし				
スタンド	[標準添付]スタンド				
セキュリティ機能*3	[標準搭載]セキュリティチップ				
アプリケーション	Office Home & Business 2016				
	Office Personal 2016				
	Office Home & Business Premium*6				
	Office Personal Premium*6				
	なし				
添付品セット	ミニマム添付品セット	標準添付品セット			
サービス&サポート	標準保証拡張G6(Jシリーズ用) [5年間/4年間/3年間翌営業日出張修理]	標準保証拡張G6(Jシリーズ用) [5年間/4年間/3年間翌営業日出張修理] (ディスク返却不要サービス付)			
	引取標準保証拡張G6(Jシリーズ用) [5年間引取修理専用]	動産総合保険付標準保証拡張G7 (Jシリーズ用) [5年間/4年間/3年間引取修理専用]			
	なし				

*1:エコマークの認定企業は、NECパーソナルコンピュータ株式会社です。 *2:エコマークの認定企業は、NECディスプレイソリューションズ株式会社です。 *3:セキュリティ機能の組み合わせによっては、制限事項があります。詳しくは http://jpn.nec.com/bpc/ → 〔シーン別セキュリティ対策〕のモデル別対応表をご覧ください。 *4:32ビット版OSは仕様上、メモリの物理アドレス空間は4GBまでしか扱えません。また、実際にOSで使用可能なメモリ領域は装置構成により異なります。 *5:光学ドライブなしモデルの型名で選択可能。 *6:Windows 7 Professional 64ビット、Windows 7 Professional 32ビットでは選択できません。

本カタログに掲載しておりますすべてのパソコンはNECパーソナルコンピュータ株式会社が製造しております。

■注意事項 ●本カタログで使用されている商品は、本カタログおよび広告用に撮影したものです。そのため、実際の商品とはデザイン、外観などで多少異なることがあります。また、写真は印刷のため、商品の色と多少異なる場合があります。●画面はハメコミ合成です。●商品写真の大きさは同比率ではありません。●本商品(ソフトウェア含む)は日本国内仕様であり、当社では海外での保守サービスおよび技術サポートは行っておりません。ただし、海外保証サービス[NEC UltraCare℠ International Service]対象機種につきましては、海外から日本への引き取り修理サポートを実施致します。サービスの詳細や対象機種については、ホームページ(http://jpn.nec.com/bpc/)をご覧ください。●本商品の保証については、ハードウェアのみに対し適用されます。●本商品に添付の取扱説明書の注意事項にある記載内容を遵守せず、損害等が発生した場合、当社では一切責任を負いかねますのであらかじめご了承ください。●本商品には、有寿命部品(ディスプレイ、光学ドライブ、HDD/SSD等、電源、ACアダプタ、マザーボード、グラフィックボード等の内蔵基板など)が含まれています。安定してご使用いただくためには、定期的な保守による部品交換が必要になります。特に長時間連続して使用する場合には、安全等の観点から早期の部品交換が必要です。有寿命部品の交換時期の目安は、使用頻度や条件により異なりますが、1日8時間のご使用で1年365日として約5年です。●本商品にインストール済みのソフトウェアは、別売のパッケージ商品と一部異なるところがあります。●プリインストールおよび添付のソフトウェアのバージョンや詳細機能などは、予告なしに変更されることがあります。また、それに伴い一部機能に制限が生じる場合があります。●本商品にインストール済みのソフトウェアおよび本カタログに記載されている別売のソフトウェアをご使用になる際、パソコン本体以外の拡張機器・周辺機器が必要になる場合がありますので、ご購入の時にはあらかじめご確認ください。●お客様が選択されたOSに合わせて、ご使用になるソフトウェアおよび周辺機器の対応OS、動作可否や使用条件をご確認の上ご利用ください。●本商品に搭載の各種セキュリティ機能は、完全なセキュリティを保証するものではありません。また、パスワードの紛失などによる保守サービスは無償保証期間内であっても有償とさせていただきます。●本商品に装備されている各種インターフェイスや拡張スロット等に関しては、対応した全ての周辺装置の動作を保証するものではありません。周辺装置および拡張機器(メモリ等)をお求めになる際は、対応OS、使用条件について販売店やメーカに動作可否の確認をお願いいたします。●本商品では、1MB空間のメモリリソースを使用するPCIボードは正常に動作しない場合があります。●Mate Jシリーズに装備されているUSBポートの電源供給能力は、1ポートあたり動作時は最大500mA(USB 3.0では900mA)、スリープ時は数十mA程度です。これ以上の電流を消費するバスパワードのUSB機器は電源の寿命を低下させるおそれがありますので接続しないでください。●バッテリ駆動で使用する場合、使用時間を長くできるようにディスプレイの明るさを抑えています。●本カタログに記載のHDD/SSD等の容量は、1GBを10億バイトで計算した場合の数値です。OSから認識できる容量は、実際の値より少なく表示されることがあります。●本商品に搭載の光学ドライブには、JIS規格に適合したディスクをご使用ください。規格外のディスクを使用した場合、様々な不具合が発生することがあります。●光学ドライブによる映像ソフトの再生をする場合、再生するDVDディスクの種類によってはコマ落ちする場合があります。●本商品では、リセットスイッチを装備しておりません。なお、プログラムを止められなくなった時や、うまくプログラムが立ち上がらない時などでは、本体の電源OFF/ON等によりリセット操作が可能です。●本商品は、医療機器、原子力設備や機器、航空宇宙機器、輸送設備や機器など、人命に関わる設備や機器、および高度な信頼性を必要とする設備や機器などへの組み込みや制御等の使用は意図されておりません。これら設備や機器、制御システムなどに本商品を使用され、人身事故、財産損害などが生じても、当社はいかなる責任も負いかねます。●埋め込み型心臓ペースメーカーを装着されている方は、無線LAN製品をペースメーカー装着部から30cm以上離してご使用ください。●航空機内や病院内などで電子機器、無線機器の使用を禁止されている区域では無線LAN製品の電源を投入しないでください。電子機器や医療機器に影響を与え事故の原因となる恐れがあります。●無線LANでは、セキュリティの設定をすることが非常に重要です。詳細については http://jpn.nec.com/products/bizpc/info/news/wlan.html をご参照ください。

●パソコンやメモリカードを廃棄または譲渡する際に、重要なデータが流出するというトラブルを回避するためには、ハードディスクやメモリカードに記録された全データをお客様の責任において消去いただくことが重要になります。データの消去には、専用ソフトウェアあるいはサービス(共に有償)をご利用いただくことをお勧めします。詳細は http://jpn.nec.com/products/bizpc/info/pc/haiki.html をご参照ください。●お客様の安全のために、ノートパソコンのバッテリパックはマニュアルをご参照いただき、正しくご使用ください。また、リチウムイオン電池の特徴、ノートパソコンの安全なご利用法をより正しく理解していただくために、「ノートパソコンやタブレットのバッテリに関する基礎知識」をJEITAサイト内に公開しております。詳細については http://home.jeita.or.jp/cgi-bin/page/detail.cgi?n=121&ca=14 をご参照ください。

●本カタログ上の商品はオープン価格です。実際に購入する際の価格や料金は、取扱販売店にご確認ください。また各種サービスは弊社の希望小売価格(税別)であり、法人のお客様への販売を対象に価格を表示しているため、消費税は含まれておりません。ご購入の際、消費税が付加されますのでご承知おき願います。●本商品には、PCリサイクルマークは付いておりません。個人のお客様が本商品を弊社に排出される時には、有償となることがあります。●商品の購入にあたっての配送・設置・インストール・操作指導・保守・サービス・使用済商品の引き取り等に要する費用について詳しくは、取扱販売店にお問い合わせください。●本カタログに掲載されている商品の補修用性能部品の最低保有期間は、出荷年月から5年です。出荷年月から5年を経過した場合、修理などの保守サービスを受けることができません。●HDD/SSD等交換の修理発生時に、工場出荷環境への復旧をご要望される場合、お客様であらかじめバックアップ媒体をご準備頂く必要があります。

■商標 ・Microsoft、WindowsおよびWindowsのロゴは、米国Microsoft Corporationの米国およびその他の国における商標または登録商標です。Microsoft Corporationのガイドラインに従って画面を使用しています。・インテル、Intel、Intel Inside、Intel Inside ロゴ、インテル Atom、インテル Core、インテル vPro、vPro Inside、CeleronおよびPentiumはアメリカ合衆国およびその他の国におけるインテルコーポレーションまたはその子会社の商標または登録商標です。・NVIDIA、GeForceはNVIDIA Corporationの登録商標です。・PS/2はIBM社の商標です。・SDXC、SDHC、SDロゴはSD-3C,LLCの商標です。・HDMI、HDMIロゴ、High-Definition Multimedia Interfaceは、HDMI Licensing Administrator, Inc.の商標または登録商標です。・UltraLiteはNECパーソナルコンピュータ株式会社の登録商標です。・Bluetoothワードマークとロゴは、Bluetooth SIG, Inc.の所有であり、NECはライセンスに基づきこのマークを使用しています。・RSUPPORT、RSUPPORTのロゴ、RemoteView、RemoteViewのロゴは日本およびその他の国におけるRSUPPORT株式会社の商標です。・IGZOロゴ、およびイグゾーは、シャープ株式会社の登録商標です。・Skypeの名称、これに関する商標とロゴ、および「S」ロゴは、Skypeまたはその関連事業体の商標です。・その他本カタログに記載されている会社名および商品名は、各社の商標または登録商標です。

■電波に関するご注意

●無線LAN(5GHz*1*2*4)機能の使用は、IEEE802.11ac、IEEE802.11nおよびIEEE802.11aのW56を除き電波法令により屋内に限定されます。
●無線LAN(2.4GHz*1*3)/Bluetooth®機能の使用周波数帯域では、2.4GHz帯域の電波を使用しています。この周波数帯域では、電子レンジ等の産業・科学・医療機器のほか、他の同種無線局、工場の製造ライン等で使用される免許を要する移動体識別用構内無線局、免許を要しない特定小電力無線局、アマチュア無線局等(以下「他の無線局」と略す)が運用されています。
●本装置を使用する前に、近くで「他の無線局」が運用されていないことを確認してください。
●万一、本装置と「他の無線局」との間に電波干渉が発生した場合は、速やかに本装置の使用チャネルを変更するか、使用場所を変えるか、または機器の運用を停止(電波の発射を停止)してください。
●その他、電波干渉の事例が発生し、お困りのことが起きた場合には、121コンタクトセンターまでお問い合わせください。
*1:IEEE802.11n *2:IEEE802.11a *3:IEEE802.11b/g *4:IEEE802.11ac

無線LAN
2.4 DS/OF 4

Bluetooth®
2.4 FH 8

■液晶ディスプレイに関するご注意

液晶ディスプレイは、液晶パネルの特性や製造工程により、各製品で色合いが異なる場合があります。液晶ディスプレイは非常に高精度な技術で作られていますが、画面の一部にドット抜け(ごくわずかな黒い点や、常時点灯する赤、青、緑の点)が見えることがあります。また、見る角度や温度変化によっては色むらや明るさのむらが見えることがあります。これらは、液晶ディスプレイの特性によるものであり、故障ではありません。交換・返品はお受けいたしかねますので、あらかじめご了承ください。JEITAのガイドラインに従いドット抜けの割合を仕様一覧に記載しております。JEITAガイドラインの詳細は http://home.jeita.or.jp/page_file/20110511155520_QPHs9e7Z80.pdf をご参照ください。

■無線通信機器が放射する電波の比吸収率(BODY SAR)について

タイプVTは、対象無線通信モジュールを搭載しており国が定めた電波の人体吸収に関する技術基準および電波防護の国際ガイドラインに適合しております。 http://www.tele.soumu.go.jp/j/sys/ele/index.htm

Mate J 主な構成オプション

タイプMC〈MC-V〉

インテル 第7世代CPU

約1Lサイズの*筐体に基本性能を凝縮。
無線LAN対応も可能な小型デスクトップPC

*：PC本体のみでの値。

省スペース　スピーカ搭載

MJ29H/C-V
インテル® Core™ i7-7700T
プロセッサー（2.90GHz）

MJ27M/C-V
インテル® Core™ i5-7500T
プロセッサー（2.70GHz）

MJ34L/C-V
インテル® Core™ i3-7100T
プロセッサー（3.40GHz）

MJ27E/C-V
インテル® Celeron®
プロセッサー G3930T
（2.70GHz）

※写真は光学ドライブ付きモデル
（スタンド（本体+光学ドライブ用）装着時）。

●主な特長

無線LANを選択可能
有線配線不要で設置場所の選択肢が広がる

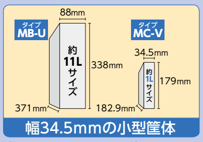

幅34.5mmの小型筐体
狭いスペースにも設置可能

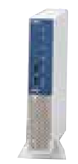

光学ドライブ無しの場合、スタンド（本体用）が添付となります。

製品情報 詳細
http://jpn.nec.com/bpc/mate_j/
→ タイプMC

3R・省エネ設計
本体：第06119002号 *1
LCD：第09119001号 *2

2017年6月発表商品

■ 主な構成オプション

※構成作成には、Webページの「カスタマイズ/お見積り」機能をご利用ください。
http://jpn.nec.com/bpc/mate_j/ → タイプMC

インストールOS	Windows 10 Pro 64ビット				
液晶ディスプレイ	23型高精細ワイド液晶*5	20型ワイド液晶*5	19型液晶*5	17型液晶*5	なし
HDD/SSD	1TB HDD	500GB HDD	暗号化機能付512GB SSD	暗号化機能付256GB SSD	128GB SSD
合計メモリ	16GB	8GB	4GB		
光学ドライブ	タイプMC専用DVDスーパーマルチドライブ USB接続（外付け）*4				
	タイプMC専用DVD-ROMドライブ USB接続（外付け）*4	なし			
アクセントカラー	インディゴブルー				
通信機能	無線LAN（IEEE802.11ac）& Bluetooth®	なし			
インターフェイス	VGAポート（アナログRGB）/なし	シリアルポート/なし			
ブラケット	ディスプレイマウント・ブラケット	なし			
キーボード・マウス	USB 109キーボード & USBレーザーマウス（シルバー）				
	USB 109キーボード & USB光センサーマウス（ホワイト）				
	キーボードなし & マウスなし				
セキュリティ機能*3	[標準搭載]セキュリティチップ				
アプリケーション	Office Professional 2016	Office Home & Business 2016			
	Office Personal 2016	Office Home & Business Premium			
	Office Personal Premium	なし			
添付品セット	ミニマム添付品セット	標準添付品セット			
サービス&サポート	標準保証拡張G6（Jシリーズ用）[5年間/4年間/3年間翌営業日出張修理]	標準保証拡張G6（Jシリーズ用）[5年間/4年間/3年間翌営業日出張修理]（ディスク返却不要サービス付）			
	引取標準保証拡張G6（Jシリーズ用）[5年間引取修理専用]	動産総合保険付標準保証拡張G7（Jシリーズ用）[5年間/4年間/3年間引取修理専用]			
	なし				

*1：エコマークの認定企業は、NECパーソナルコンピュータ株式会社です。 *2：エコマークの認定企業は、NECディスプレイソリューションズ株式会社です。 *3：セキュリティ機能の組み合わせによっては、制限事項があります。詳しくは http://jpn.nec.com/bpc/ →〔シーン別セキュリティ対策〕のモデル別対応表をご覧ください。 *4：光学ドライブ選択モデルではディスプレイマウントブラケットが標準装備されます。 *5：セレクションのディスプレイではタイプMC本体を背面装着できません。

マルチディスプレイ*に対応可能

標準搭載のDisplayPort×2に加え、セレクションメニューにてVGAポート（アナログRGB）の選択が可能。選択時には、最大3つの液晶ディスプレイを用いて作業効率アップが可能なマルチディスプレイ機能を利用できます。

*マルチディスプレイをご利用いただくには、PC本体のディスプレイ端子に対応したディスプレイをご用意いただく必要があります。
※Mateとディスプレイとの動作検証についてはディスプレイメーカまでお問い合わせください。

タイプ MC 〈MC-V〉

タイプMC 背負い対応別売ディスプレイ
24型ワイド LCD-E245WMi / LCD-E245WMi-BK /
LCD-E241N / LCD-E241N-BK
23型ワイド LCD-E233WMi / LCD-E233WMi-BK
21.5型ワイド LCD-E221N / LCD-E221N-BK
ディスプレイの詳細はこちら
http://jpn.nec.com/products/ds/display/business_standard/index.html

タイプMC〈MC-V/MC-U〉ではディスプレイ背面への装着も可能

別売のディスプレイ*1と「ディスプレイマウント・ブラケット」を利用すると、タイプMC本体もしくは、MC+セレクションの光学ドライブ*2をディスプレイ背面に取り付けることが可能*3。書類を広げられる机上スペース確保に貢献します。

*1：セレクションのディスプレイではMC本体を背面装着することはできません。 *2：別売の光学ドライブを後から取り付けることはできません。 *3：キーボードパワーオン機能対応（特定USBポートに接続したキーボードの[ALT]キー+[P]キーで本体電源ONが可能）。電源を入れるために背面に手を伸ばす必要がありません。

タイプMC〈MC-U〉

インテル 第6世代CPU

約1Lサイズの*筐体に基本性能を凝縮。無線LAN対応も可能な小型デスクトップPC

*：PC本体のみでの値。

省スペース　スピーカ搭載

MJ28H/C-U
インテル® Core™ i7-6700T
プロセッサー（2.80GHz）

MJ25M/C-U
インテル® Core™ i5-6500T
プロセッサー（2.50GHz）

MJ32L/C-U
インテル® Core™ i3-6100T
プロセッサー（3.20GHz）

MJ26E/C-U
インテル® Celeron®
プロセッサー G3900T
（2.60GHz）

※写真は光学ドライブ付きモデル
（スタンド（本体＋光学ドライブ用）装着時）。

●主な特長

無線LANを選択可能
有線配線不要で設置場所の選択肢が広がる

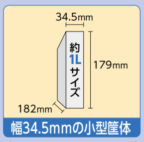

幅34.5mmの小型筐体
狭いスペースにも設置可能

光学ドライブなしモデルもご用意しております。

型名：**MJ28T/C-U**
MJ25U/C-U
MJ32V/C-U
MJ26X/C-U

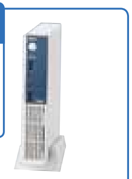

光学ドライブ無しの場合、スタンド（本体用）が添付となります。

製品情報 詳細
http://jpn.nec.com/bpc/mate_j/
→ タイプMC

3R・省エネ設計
本体：第06119002号*1
LCD：第09119001号*2

2017年6月発表商品

■ 主な構成オプション

※構成作成には、Webページの「カスタマイズ/お見積り」機能をご利用ください。
http://jpn.nec.com/bpc/mate_j/ → タイプMC

項目					
インストールOS	Windows 10 Pro 64ビット				
	Windows 7 Professional 32ビット SP1適用済み（Windows 10 Proライセンスからのダウングレード）				
液晶ディスプレイ	23型高精細ワイド液晶*8	20型ワイド液晶*8	19型液晶*8	17型液晶*8	なし
HDD/SSD	1TB HDD	500GB HDD	暗号化機能付 512GB SSD	暗号化機能付 256GB SSD	128GB SSD
合計メモリ	16GB*4	8GB*4	4GB*4		
光学ドライブ	タイプMC専用DVDスーパーマルチドライブ USB接続（外付け）*5				
	タイプMC専用DVD-ROMドライブ USB接続（外付け）*5	なし*6			
アクセントカラー	インディゴブルー				
通信機能	無線LAN（IEEE802.11ac）& Bluetooth®	なし			
インターフェイス	VGAポート（アナログRGB）	シリアルポート	なし		
ブラケット	ディスプレイマウント・ブラケット（光学ドライブなしモデルでのみ選択可能）	なし			
キーボード・マウス	USB 109キーボード & USBレーザーマウス（シルバー）				
	USB 109キーボード & USB光センサーマウス（ホワイト）				
	キーボードなし & マウスなし				
セキュリティ機能*3	[標準搭載]セキュリティチップ				
アプリケーション	Office Professional 2016*7	Office Home & Business 2016			
	Office Personal 2016	Office Home & Business Premium*7			
	Office Personal Premium*7	なし			
添付品セット	ミニマム添付品セット	標準添付品セット			
サービス&サポート	標準保証拡張G6（Jシリーズ用）[5年間/4年間/3年間翌営業日出張修理]	標準保証拡張G6（Jシリーズ用）[5年間/4年間/3年間翌営業日出張修理]（ディスク返却不要サービス付）			
	引取標準保証拡張G6（Jシリーズ用）[5年間引取修理専用]	動産総合保険付標準保証拡張G7（Jシリーズ用）[5年間/4年間/3年間引取修理専用]			
	なし				

タイプMG（液晶一体型）〈MG-U〉

インテル 第6世代CPU

置きやすさ、見やすさ、使いやすさ スタイリッシュな机上を演出する液晶一体型PC

IPS方式液晶　スピーカ搭載

MJ32M/GH-U
インテル® Core™ i5-6500
プロセッサー（3.20GHz）

MJ37L/GH-U
インテル® Core™ i3-6100
プロセッサー（3.70GHz）

MJ28E/GH-U
インテル® Celeron®
プロセッサー G3900
（2.80GHz）

●主な特長

高さの調節、回転が可能

筐体回転（左85°、右85°）

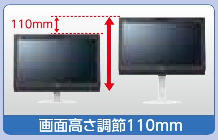

画面高さ調節110mm

無線LAN 選択可能

製品情報 詳細
http://jpn.nec.com/bpc/mate_j/
→ タイプMG

3R・省エネ設計
本体：第06119003号*1

2017年6月発表商品

■ 主な構成オプション

※構成作成には、Webページの「カスタマイズ/お見積り」機能をご利用ください。
http://jpn.nec.com/bpc/mate_j/ → タイプMG

項目					
インストールOS	Windows 10 Pro 64ビット				
	Windows 7 Professional 32ビット SP1適用済み（Windows 10 Proライセンスからのダウングレード）				
液晶ディスプレイ	21.5型ワイド フルHD IPS方式液晶				
HDD/SSD	1TB HDD	500GB HDD	暗号化機能付 512GB SSD	暗号化機能付 256GB SSD	128GB SSD
合計メモリ	16GB*4	8GB*4	4GB*4		
Webカメラ	Webカメラ	なし			
光学ドライブ	DVDスーパーマルチドライブ	DVD-ROMドライブ			
通信機能	無線LAN（IEEE802.11ac）& Bluetooth®	なし			
キーボード・マウス	PS/2テンキー付き小型キーボード & USBレーザーマウス（シルバー）				
	USB 109キーボード & USBレーザーマウス（シルバー）				
	PS/2 109キーボード & USB光センサーマウス（ホワイト）				
	キーボードなし & マウスなし				
セキュリティ機能*3	[標準搭載]セキュリティチップ				
アプリケーション	Office Professional 2016*7	Office Home & Business 2016			
	Office Personal 2016	Office Home & Business Premium*7			
	Office Personal Premium*7	なし			
添付品セット	ミニマム添付品セット	標準添付品セット			
サービス&サポート	標準保証拡張G6（Jシリーズ用）[5年間/4年間/3年間翌営業日出張修理]	標準保証拡張G6（Jシリーズ用）[5年間/4年間/3年間翌営業日出張修理]（ディスク返却不要サービス付）			
	引取標準保証拡張G6（Jシリーズ用）[5年間引取修理専用]	動産総合保険付標準保証拡張G7（Jシリーズ用）[5年間/4年間/3年間引取修理専用]			
	なし				

*1：エコマークの認定企業は、NECパーソナルコンピュータ株式会社です。 *2：エコマークの認定企業は、NECディスプレイソリューションズ株式会社です。 *3：セキュリティ機能の組み合わせによっては、制限事項があります。詳しくは http://jpn.nec.com/bpc/ →〔シーン別セキュリティ対策〕のモデル別対応表をご覧ください。 *4：32ビット版OSは仕様上、メモリの物理アドレス空間は4GBまでしか扱えません。また、実際にOSで使用可能なメモリ領域は装置構成により異なります。 *5：光学ドライブ選択モデルではディスプレイマウントブラケットが標準装備されます。 *6：光学ドライブなしモデルの型名で選択可能。 *7：Windows 7 Professional 32ビットでは選択できません。 *8：セレクションのディスプレイではタイプMC本体を背面装着できません。

できること一覧

VersaPro J

	できること一覧	タイプ VT〈VT-V〉	タイプ VS〈VS-U〉	UltraLite タイプ VG〈VG-U〉	UltraLite タイプ VB〈VB-U〉	タイプ VD〈VD-V〉	タイプ VD〈VD-U〉	タイプ VX〈VX-V〉
パフォーマンス	HDDより衝撃に強く、高速なSSD/フラッシュメモリを使いたい	●	●	●	●	●	●	●
	HDMIポートでプロジェクターなどに高精細な映像を出力したい	●*7	●*7	●	●	●	●	●
	2つのディスプレイを併用してたくさんの情報を表示したい	●	●	●	●	●	●	●
	コンパクトな筐体で机上のワークスペースを活用したい	●	●	●	●	—	—	—
	無線LANでネットに接続したい	●	●	●	●	●	●	●
	Miracast®に対応したプロジェクターと、ワイヤレスで接続したい*1	●	●	●	●	●	●	●
	LTEで外出時もネット接続したい	●*13	—	—	—	—	—	—
セキュリティ	NFCポートにカードをかざすだけのスピーディかつ強固な認証を利用したい	—	—	—	—	●*9	●*9	—
	指紋による個人認証を利用したい	●*10	●*10	—	●*10	—	—	—
	タッチ順序の推測がされづらいタッチパネル認証を使いたい*8 [NEC Authentication Agent]	—	●	●	—	—	—	—
	使用済みPCの処分時にHDDのデータを消去したい*2	●	●*11	●	●*11	●*11	●*11	●*11
	USBメモリやCD-Rなどへの書き込みを制御したい*3 [DeviceLock Lite]	*14	●	●	●	●	●	●
省エネ	PCの負荷が少ないときは、省電力な設定に切り替えたい	—	●	●	●*12	●	●	●
	省電力設定を1ボタンで切り替えたい	—	—	—	—	●	●	●
	電力消費のピークタイムに自動でバッテリ駆動に切り替えたい*4	—	●	●	●*12	●	●	●
	PCを利用していないときの待機電力も削減したい*5	—	—	—	—	●	●	●
	席をはずしている間の消費電力を削減したい*6	—	—	●	●	●	●	●

*1:無線LAN搭載時に対応。Miracast® はWindows 7およびME-VのNVIDIA® GeForce GT730搭載モデルでは利用できません。また全ての周辺機器との動作を保証するものではありません　*2:再セットアップ用媒体が必要です　*3:添付ソフトのDeviceLock LiteからEnhanced Power Saving Modeで対応　*6:Webカメラ選択時にアプリケーション(CyberLink YouCam 5 BE)にて対応　*7:microHDMIポートに対応　*8:NEC Authentication Agentのタッチパネル認証により対応　*9:NFCポート選択時　*10:内

安心を裏付ける、充実のサービス・サポート体制

サービス内容	1年目	2年目	3年目	4年目	5年目
パーツ保証 / 引取修理	無償 標準保証*4		構成オプション 定額料金 ご購入時に構成オプションでお選びいただけます。		

標準保証拡張G6*6
標準保証拡張G6*6(ディスク返却不要サービス付)
3年または4年または5年 パーツ保証 & 引取修理 +翌営業日出張修理(電話診断付)*1*2*3
<ディスク返却不要サービスとは>修理対応時に交換したディスクを返却いただく必要なくお客様がディスクを保持できる、マイナンバーなどの秘密情報取扱いPC向け保証サービスです。

引取標準保証拡張G6*6
5年 パーツ保証 & 引取修理*4

翌営業日出張修理(電話診断付)

別売オプションでもご購入いただけます。

標準保証拡張キットG6*3*5*6	● 4年間(型番:PC-MV-EX4NJ6) 24,000円(税別) ● 3年間(型番:PC-MV-EX3NJ6) 16,500円(税別)
標準保証拡張キットG6*3*5*6(ディスク返却不要サービス付)	● 4年間ディスク返却不要サービス付(型番:PC-MV-EX4LG6) 42,400円(税別) ● 3年間ディスク返却不要サービス付(型番:PC-MV-EX3LG6) 31,000円(税別)

*1:当日出張修理は有償となります。　*2:地域により対応日が異なります。詳しくは、http://jpn.nec.com/bpc/ →[保守・保証・サポート情報]タブ→[保守・保証・動産総合保険]をご覧ください。　*3:Mateのセレクションメニューにて選択したディスプレイは本保証の対象となり、パーツ保証、引き取り修理および翌営業日出張修理(電話診断付き)サービスを受けることができます。　*4:外付けディスプレイは保証対象外となります。　*5:本サービスのご利用には、保証サービス対象本体の登録手続きが必要となります。　*6:標準保証拡張G6、標準保証拡張キットG6では、NECディスプレイソリューションズ製ディスプレイも保証対象となります。保証対象の詳細は、MultiSync LCD SupportPack対象機器 http://www.nec-display.com/jp/support/display/supportpack3.html をご参照ください。

パーツ保証 / 引取修理 / 動産総合保険

無償 標準保証

構成オプション 定額料金 ご購入時に構成オプションでお選びいただけます。

動産総合保険付標準保証拡張G7 / モバイル動産総合保険付標準保証拡張G7
3年または4年または5年 パーツ保証 & 引取修理+災害や不注意による破損・損傷のサポート

※動産総合保険は、お客様に代わりNECパーソナルコンピュータ株式会社が契約者となり、三井住友海上火災保険株式会社と契約締結します。天災や取扱い不注意による装置の破損、損傷等に保険が適用されます。但し、地震・噴火に起因するもの、故意および重大な過失によるもの、盗難被害は除外されます。また、購入価格を証明できる書類が必要です。詳細は保証規約をご参照ください。外付けディスプレイは保証対象外となります。

保証年日以降は有償での修理および保証となります。

※PC本体購入後2週間以内は出張修理を無償で行います。　※修理時に費用が発生した場合は、現金にてお支払いいただく場合があります。　※HDD/SSD修理交換の場合は、各種設定、プログラムやデータについて当社では一切の責任を負いかねますのでご了承ください。

故障・修理のお問い合わせは

法人のお客様　NECビジネスPC修理受付センター　受付時間 9:00〜18:00(月曜〜金曜)*1
*1:国民の祝日、NEC規定の休日(12月29日〜1月3日、4月30日〜5月2日)除く。
電話番号は商品添付の「保証規定&修理に関するご案内」をご覧ください。

SOHOのお客様　121コンタクトセンター　受付時間 9:00〜19:00(年中無休)
※サービス内容等は予告なく変更させていただく場合がございます。最新の情報は http://121ware.com/121cc/ にてご確認ください。
※システムメンテナンスのため、サービスを休止させていただく場合があります。

ディスプレイの標準保証　5年間 引取修理(無償)*1*2
本カタログに掲載の外付け液晶ディスプレイが対象となります。
詳細については、NECディスプレイソリューションズ社ホームページ http://www.nec-display.com/jp/support/display/it_5y.html をご覧ください。

*1:LCD(液晶)パネルおよびバックライトの経時による劣化(焼き付き、輝度の低下等)が生じた場合は、保証期間内でも有料修理とさせていただきます。　*2:修理時に費用が発生した場合は、現金にてお支払いいただく場合があります。　※使用時間を30,000時間以内とさせていただきます。

本サービスの履行に伴って交換された故障部品の所有権は、すべてNECに帰属するものとし、障害復旧作業の終了後に引き取らせていただきます。

PC本体の保証サービスの詳細につきましては、http://jpn.nec.com/bpc/ →[サポート情報]タブ →[保守・保証・動産総合保険]をご覧ください。

●：標準または選択により対応可能　ー：未対応

タイプ VX 〈VX-U〉	タイプ VL 〈VL-V〉	タイプ VL 〈VL-U〉	タイプ VA 〈VA-V〉	タイプ VA 〈VA-U〉	タイプ VF 〈VF-U〉	タイプ ME 〈ME-V〉	タイプ ME 〈ME-U〉	タイプ MB 〈MB-V〉	タイプ MB 〈MB-U〉	タイプ ML 〈ML-U〉	タイプ MC 〈MC-V〉	タイプ MC 〈MC-U〉	タイプ MG (液晶一体型) 〈MG-U〉
						Mate J							
●	●	●	●	●	●	●	●	●	●	●	●	●	●
●	●	●	●	●	●	ー	ー	ー	ー	ー	ー	ー	ー
●	●	●	●	●	●	●	●	●	●	●	●	●	●
ー	ー	ー	ー	ー	ー	ー	ー	ー	ー	ー	●	●	●
●	●	●	●	●	●	●	ー	●	ー	ー	●	●	●
●	●	●	●	●	●	●	ー	●	ー	ー	●	●	●
ー	ー	ー	ー	ー	ー	ー	ー	ー	ー	ー	ー	ー	ー
ー	ー	ー	ー	ー	ー	ー	ー	ー	ー	ー	ー	ー	ー
ー	ー	ー	ー	ー	ー	ー	ー	ー	ー	ー	ー	ー	ー
ー	ー	ー	ー	ー	ー	ー	ー	ー	ー	ー	ー	ー	ー
●*11	●*11	●*11	●*11	●*11	●	●	●	●	●	●	●	●	●
●	●	●	●	●	●	●	●	●	●	●	●	●	●
●	●	●	●	●	●	●	●	●	●	●	●	●	●
●	●	●	●	●	ー	ー	ー	ー	ー	ー	ー	ー	ー
●	●	●	●	●	●	ー	ー	ー	ー	ー	ー	ー	ー
●	●	●	ー	ー	ー	●	●	●	●	●	●	●	●
●	●	●	ー	ー	ー	ー	ー	ー	ー	ー	ー	ー	●

を利用する事で可能となります。暗号化機能など特殊な機能を有する周辺機器（一部のUSBメモリ等）は正しく制御できない場合があります　*4：ピークシフト設定ツールで対応　*5：VD、VX、VLではゼロワットACアダプタで対応。ME、MB、ML、MC、MGではBIOSメニュー
蔵指紋センサ選択時　*11：光学ドライブが必要です　*12：サブバッテリ選択時は未対応　*13：LTE選択時。LTEの利用には別途申し込み・契約が必要です　*14：後日Webにて提供予定です

品質向上への取り組みについて

NECのビジネスPCは、日常的な衝撃に耐える堅牢性、長期使用における耐久性、高温多湿環境での使用を想定した環境適応性を確保し、お客様に安心して使っていただくために、商品企画および設計開発からBTO生産、最終組立・検査に至るまで、日本国内で実施しています。

NEC ビジネスPCの徹底した品質管理

耐久性

長期利用を前提とした強度検査

ディスプレイやコネクタの強度向上など安心して使い続けられる耐久性試験を実施しています。

360°回転試験の様子

堅牢性

実際の利用場面を想定した衝撃試験

満員電車の圧迫・振動や机からの落下まで、日常のさまざまな衝撃を想定した試験で堅牢性をチェックしています。

面加圧試験の様子

環境適応性

過酷な温度環境での動作チェック

高温多湿環境や屋外/屋内の急激な温度差などの温度ストレスに適応できる製品を目指しています。

高温湿動作試験の様子

※上記試験はすべての機種で実施されているものではなく、機種により試験内容は異なります。

「NEC ビジネスPCの品質への取り組み」の詳細は、http://jpn.nec.com/bpc/quality/ をご覧ください。

欲しいモデルを今すぐWebで購入！

SOHO/企業向け ショッピングサイト NEC得選街

ご購入はこちらから

NEC 得選街　検索

1台からでもご相談を！必要構成をご提案！

購入にお悩みの際は、専任のスタッフがお客様のご相談にお応えします。
お客様ご自身で構成を組んだり、見積書をWeb上で取得することが可能です。

全国どこでも送料無料！

サーバ、プリンタ、プロジェクター、パソコン周辺機器など豊富に取り揃えております。
さらに得選街でご購入いただくと全国どこでも送料無料でお届けいたします！

フリーダイヤル 0120-237-122

受付時間:月～金9:00～12:00、13:00～17:00
（土日・祝日および当社指定日を除く）

それぞれの機種について、さらに詳しいスペックや、オプションについての情報を提供しています。

詳しくは、サイトをご覧ください。

NEC 得選街　検索
http://club.express.nec.co.jp/store/

Windows 10 Pro

使いやすさをそのままに、さらにパワーアップ

デバイスに合わせて表示や操作方法をチェンジ。

Continuum（コンティニュアム）はPCやタブレットで表示や操作方法を切り替えられます。

より多くのことができる美しくスムーズなブラウザー。

Microsoft® Edge（マイクロソフト エッジ）はWebページ上にメモや蛍光ペンマーカーを書き込めます。

スムーズな操作性が複数の同時作業を可能に。

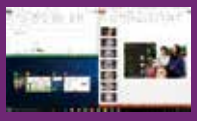

進化したスナップと仮想デスクトップで複数操作を同時に行うことができます。

⚠ 安全に関するご注意　ご使用の際は、商品に添付の取扱説明書の注意事項をよくお読みの上、正しくお使いください。水、湿気、油煙等の多い場所に設置しないでください。火災、故障、感電などの原因となることがあります。本商品は24時間以上の長時間連続使用を前提とした設計になっておりません。バッテリパックは消耗品です。バッテリ駆動時間が短くなった場合には、純正の新しいバッテリと交換、または「バッテリ交換サービス」をご利用ください。

商品の最新情報を下記で提供しています。

NEC ビジネスPC情報発信サイト
http://jpn.nec.com/bpc/

商品のご購入に関するご質問・ご相談に電話でお答えします。（電話番号をよくお確かめの上おかけください）

121コンタクトセンター フリーコール **0120-977-121*** 受付時間…9：00〜17：00（年中無休）

※携帯電話やPHS、もしくはIP電話など、フリーコールをご利用いただけないお客様は次の電話番号へおかけください。**0570-000-121**（ナビダイアル）または**03-6670-6000**。（通話料お客様負担）
※システムメンテナンスのため、サービスを休止させていただく場合があります。
※ネットワークによるシステム構築と運用に関連する質問につきましては、商品をご購入された際の販売会社、または、システム構築担当者にお問い合わせください。
*【使い方相談（年中無休9:00〜19:00受付）】ご利用には121wareへのお客様情報の事前登録（保有商品の登録含む）が必要です。なお、NEC PCプレミアムセンター（有料）（年中無休9:00〜22:00受付）は事前登録なしでご利用いただけます。
詳細は http://121ware.com/121cc/ をご覧ください。

お問い合わせ、ご用命は下記の販売店へ

UD FONT 見やすいユニバーサルデザインフォントを採用しています。

FSC www.fsc.org ミックス 責任ある木質資源を使用した紙 FSC® C013238

VEGETABLE OIL INK このカタログはFSC®（森林認証用紙）および植物油インキを使用しています。

日本電気株式会社　〒108-8001　東京都港区芝五丁目7-1（NEC本社ビル）　2017年11月現在　Cat.No. APB594　171150001PP